

Mapa do celów projektowych

skala 1 : 500

województwo : lubuskie
powiat : zielonogórski
jednostka ewidencyjna : 090909_2, Zabór
obręb ewidencyjny : 0006, Przytok
Identyfikator obrębu: 090909_2_0006
miejscowość : Przytok
działki nr : 245/1, 240/10, 481 - wg. zakładu
ul. Makowa, ul. Widokowa, ul. Źródłana, ul. Ruczajowa
Archiwizacja nr 2(2)

Mapę sporządzono na podstawie mapy sytu. - wys. w skali 1:1000, oraz aktualizacji wykonanej w dniu 24.10.2019r. przez firmę GEO - MASTER Usługi Geodezyjne Grzegorz Cebulski, geodeta uprawniony Grzegorz Cebulski, upr. nr 22013.
Mapę wykonano w układzie 2000 strefy 15. Uśredniono wysokościowy PL-KR0986-NH. Mapa w skali 1:1000 : 5.167.26.13.3, 5.167.26.13.4, 5.167.26.14.3, 5.167.26.14.3.
Nie wyklucza się stwierdzenia w terenie istnienia nie wykazanych na niniejszej mapie urządzeń podziemnych, które nie były zgłoszone do inwentaryzacji powyższymi władzami. Granice działek w zakresie opracowania mapy do celów projektowych umieszczono w oparciu o mapę elektroniczną udostępnioną przez urząd dokumentacji w formie dr. Brak informacji o słabościach w granicach projektowanej inwestycji.
Zakres opracowania mapy do celów projektowych.
Mapę do celów projektowych opracowano o Tłumaczeniu Plan Zagospodarunka Przebiegu.
Uchwała nr XXV/113/08 Rady Gminy w Zaborze z dnia 28 lipiec 2008r.
Uchwała nr K.68-2019 Rady Gminy w Zaborze z dnia 27 września 2019r.

GC-1-6640-2860-2019
Ks. Rob. 100/2019

GEO-MASTER
USŁUGI GEODEZYJNE
Grzegorz Cebulski
65-364 Żabino Góra, ul. Koszowska 15A
NIP: 825-181-22-43, REGON: 377996218
tel. 001 81 23 24, geo-master@o2.pl

LEGENDA:

- MN - TEREN ZABUDOWY MIESZKANIOWEJ JEDNORODZINNEJ
- ZI - TEREN ZIELENI
- KDW - DROGI DOJAZDOWE WEWNĘTRZNE
- WS - TERENY WÓD POWIERZCHNIOWYCH
- KX - TEREN CIĄGÓW PIESZO - JEZDNYCH
- US - TERENY SPORTU I REKREACJI
- U - TEREN ZABUDOWY USŁUGOWEJ
- E - TERENY STACJI ELEKTROENERGETYCZNYCH
- G - TERENY INFRASTRUKTURY GAZOWNICZEJ

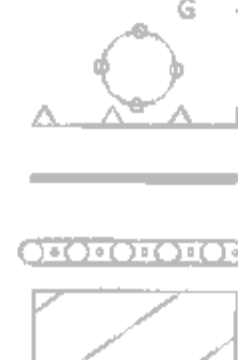

STANOWISKO ARCHEOLOGICZNE
NIEPRZEKACZALNA LINIA ZABUDOWY
LINIA ROZGRANICZAJĄCA TERENY O RÓŻNYM SPOSOBIE
ZAGOSPODAROWANIA I RÓŻNYCH FUNKCJACH
GĄZOCIĄG PRZESYŁOWY ŚREDNIEGO CIŚNIENIA RELACJI
ZAWADA - ZABÓR ZE STACJĄ KONTROLOWANĄ
OBSZAR WYMAGAJĄCY WYKONANIA DOKUMENTACJI
GEOLOGICZNO - INŻYNIERSKIEJ

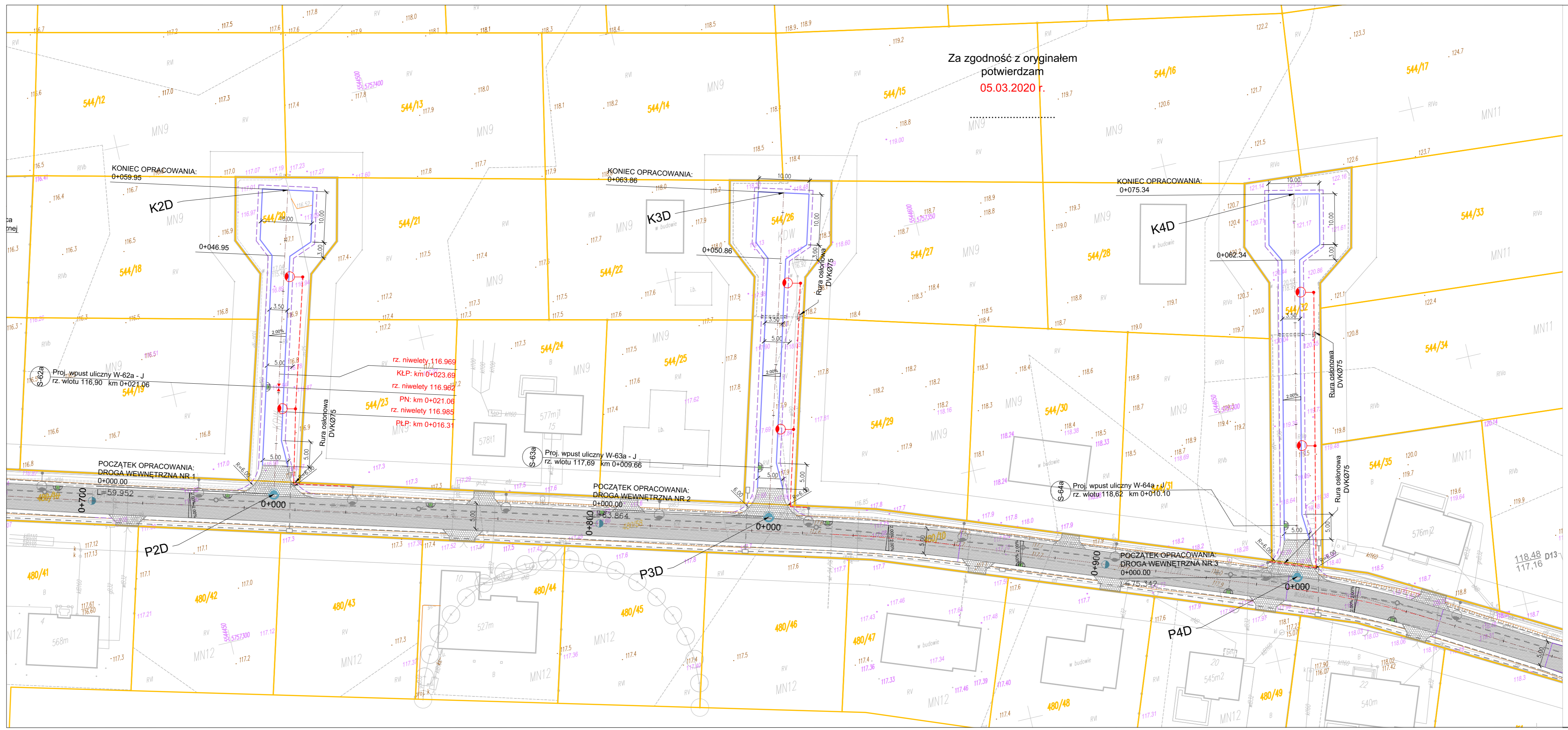

Za zgodność z oryginałem
potwierdzam
05.03.2020 r.

OZNACZENIA: - branża drogowa

- PROJ. KRAWĘŻNIK BETONOWY NAJAZDOWY (22 x 15 CM)
- PROJ. KRAWĘDZ POBOCZA
- PROJ. NAWIERZCHNIA JEZDNI Z BETONOWEJ KOSTKI BRUKOWEJ GR. 8 CM
- PROJ. NAWIERZCHNIA ZJAZDU Z BETONOWEJ KOSTKI BRUKOWEJ GR. 8 CM
- DRZEWIA DO WYCINKI
- KRZEWY/ZADRZEWIENIE DO WYCINKI
- PROJ. WPUST ULICZNY / STUDZIENKA ŚCIEKOWA Z OSADNIKIEM RODZAJ / TYP - WG OPISU TECHNICZNEGO
- PROJ. NAJWYŻSZY / NAJNIŻSZY PUNKT NIWELETY
- PROJEKTOWANY WPUST ULICZNY
- PROJ. RURA OSŁONOWA DWUDZIELNA Ø 110 (NA SIECI ENERGETYCZNEJ)

OZNACZENIA: - branża elektryczna

- PROJ. KABEL OŚWIETLENIOWY YAKY 4x35mm²
- PROJ. LATARNIE OŚW., SŁUPY WKOPYWANE SAL-60DZ, OPRAWA LED O MOCY 55 W, STRUMIEN ŚWIETLNY 6100LM, TEMP BARWOWA 4000K

----- LINIA PODZIAŁU NIERUCHOMOŚCI

BIURO PROJEKTÓW INŻYNIERII DROGOWEJ "K4"
Krzysztof Komar
ul. Nowowiejskiego 20, 67-100 Nowa Sól
NIP 925-193-73-41
Tel. 665-898-175, biuro.projektow.k4@wp.pl

Investor:
GMINA ZABÓR, UL. LIPOWA 15, 66-003 ZABÓR

Nazwa opracowania:
BUDOWA DROGI GMINNEJ (UL. MYŚLIWSKIEJ) ORAZ DRÓG
WEWNĘTRZNYCH W DZ. NR 544/20, 544/26, 544/32 WRAZ
Z BUDOWĄ OŚWIETLENIA ORAZ ODWODNIENIA
DROGOWEGO W M. PRZYTOK, GMINA ZABÓR

Stanowisko	Imię i nazwisko	Nr uprawnień	Specjalność	Data	Podpis
Projektant branży elektrycznej	mgr inż. Eryka Pięciak	LBS/0066/PBE/19	inż.-elktr.	11.2020	

Nazwa rysunku:	Branża	Skala	Nr rysunku
PLAN SYTUACYJNY	elektryczna	1:500	E1.2