

Orange Polska S.A.  
Hurt  
Dostarczanie i Serwis Usług  
Dział Ewidencji i Zarządzania Danymi o Infrastrukturze Poznań  
Pl. Pocztowy 1, 65-061 Zielona Góra  
tel. 68 324 24 60; fax. 68 324 24 84  
www.hurt-orange.pl

„Progamp” Paweł Ratuś  
Ul. Gronowa 3  
66-015 Zielona Góra

Zielona Góra 29-10-2015 r

Numer pisma: TODDWPU-ZG.2110-70135/15/RW  
**Temat:** uzgodnienie projekt budowy ulicy m. Zabór ul. Leśna

Szanowni Państwo,

Informujemy, że uzgadniamy projekt **jak w temacie**.

Na kablach telekomunikacyjnych przebiegających pod ciągiem jezdnym zaprojektować rury osłonowe typu AROT. W zakresie kolizji.

Przy realizacji procesu budowy wymagane jest spełnienie następujących uwarunkowań, które są integralną częścią uzgodnienia:

1. Wykonawca jest zobowiązany zgłosić do Orange Polska S.A. prace w strefie sieci telekomunikacyjnej min. na 14 dni przed przystąpieniem do robót, powołując się na numer przedmiotowego pisma. Tryb i zasady zgłoszenia dostępne są na stronie: [www.orange.pl/wniosekonaadzor](http://www.orange.pl/wniosekonaadzor). Wykonywanie prac na sieci bez zgłoszenia jest naruszeniem własności Orange Polska S.A i będzie zgłaszane organom ścigania!. Powiadomienie winno zawierać nazwę i adres wykonawcy prac oraz telefon kontaktowy. Pismo należy kierować na adres:  
Orange Polska S.A.  
Obsługa Techniczna Klienta we Wrocławiu  
Wydział Utrzymania Usług i Infrastruktury Wałbrzych  
Ul. Długa 60  
58-309 Wałbrzych  
tel. 74 842 28 90
2. Roboty budowlano – montażowe w obrębie sieci telekomunikacyjnej wykonywać zgodnie z normami i przepisami obowiązującymi w budownictwie łączności ręcznie i pod nadzorem upoważnionego przedstawiciela Orange Polska S.A.
3. W czasie robót w pobliżu naszych urządzeń prace należy wykonywać przy wykorzystaniu ręcznych narzędzi bez użycia sprzętu mechanicznego z należytą dbałością, zwracając uwagę na istniejącą infrastrukturę telekomunikacyjną.
4. Podczas prowadzenia prac ziemnych należy wykonywać próbne wykopy poprzeczne w celu dokładnej lokalizacji urządzeń podziemnych będących własnością Orange Polska S.A.

5. Zachować normatywne odległości pionowe i poziome w zakresie wzajemnego usytuowania projektowanych elementów sieci gazowej do istniejących urządzeń podziemnych.
6. W przypadku wystąpienia konieczności przebudowania infrastruktury telekomunikacyjnej Inwestor wystąpi o warunki techniczne przebudowy kolizji. Na podstawie warunków opracuje na własny koszt dokumentację projektową i wykona przebudowę.
7. Ponadto nadmienia się, że w wyniku różnych robót nawierzchniowych (regulacja szerokości jezdni, chodników, itp.) należy liczyć się z odchyleniami na planie.
8. Po natrafieniu w trakcie robót ziemnych na urządzenia telekomunikacyjne nienaniesione na planie należy je zabezpieczyć i powiadomić Orange Polska S.A.
9. Kategoriecznie zabrania się prowadzenia jakichkolwiek prac związanych z przebudową urządzeń Orange Polska S.A bez naszej wiedzy.
10. Miejsca zbliżeń i skrzyżowań oraz elementy zanikowe sieci telekomunikacyjnej przed ich zasypaniem podlegają obowiązkowi zgłoszenia użytkownikowi, tj. Wydział Utrzymania Usług i Infrastruktury; Zielona Góra, Plac Pocztowy 1 tel. 683299302, fax. 683200953.
11. Wykonawca ponosi odpowiedzialność karną i materialną, wynikającą z Kodeksu Cywilnego, za spowodowanie uszkodzeń telekomunikacyjnych w czasie wykonywania robót oraz za szkody, które w przyszłości mogłyby powstać na skutek przeprowadzonych prac.
12. W przypadku uszkodzenia sieci telefonicznej, wobec przedsiębiorstwa prowadzącego roboty ziemne, egzekwowane będzie wyrównanie szkody na podstawie kalkulacji powykonawczej oraz strat tytułem braku transmisji, sporządzonej przez Orange Polska S.A;
13. Po zakończeniu prac inwestor jest zobowiązany do pisemnego zgłoszenia z 14-dniowym wyprzedzeniem – na adres podany w punkcie 1 niniejszego pisma – wykonane zadanie do odbioru technicznego w zakresie miejsc kolizyjnych z sieciami teletechnicznymi oraz otrzymania pisemnej akceptacji w formie protokołu odbioru lub notatki służbowej.
14. Niniejsze uzgodnienie ważne jest jeden rok od daty jego wydania.

Orange Polska S.A. Dział Ewidencji i Zarządzania Danymi o Infrastrukturze Poznań otrzymał do celów służbowych 1kpl. planów z przedmiotowego uzgodnienia.

Z poważaniem

Grzegorz Maciejewski  
Dział Ewidencji i Zarządzania  
Danymi o Infrastrukturze Poznań

1 kpl. planów sytuacyjnych.

W1	
R	100,00m
E	55 49 252,39
N	57 58 164,36
γ	7,755g
T	6,10m
ST	0,19m
CN	12,17m
Ł	12,18m
e	-
538	-
Vp	30 km/h

OZNACZENIA: - branża drogi

- PROJ. KRAWĘŻNIK BETONOWY (22 x 15 CM), (OBI
- PROJ. KRAWĘŻNIK BETONOWY (30 x 15 CM),
- PROJ. NAWIERZCHNIA DROGI Z BETONOWEJ KOS BRUKOWEJ GR. 8 CM
- DRZEWO DO WYCINKI

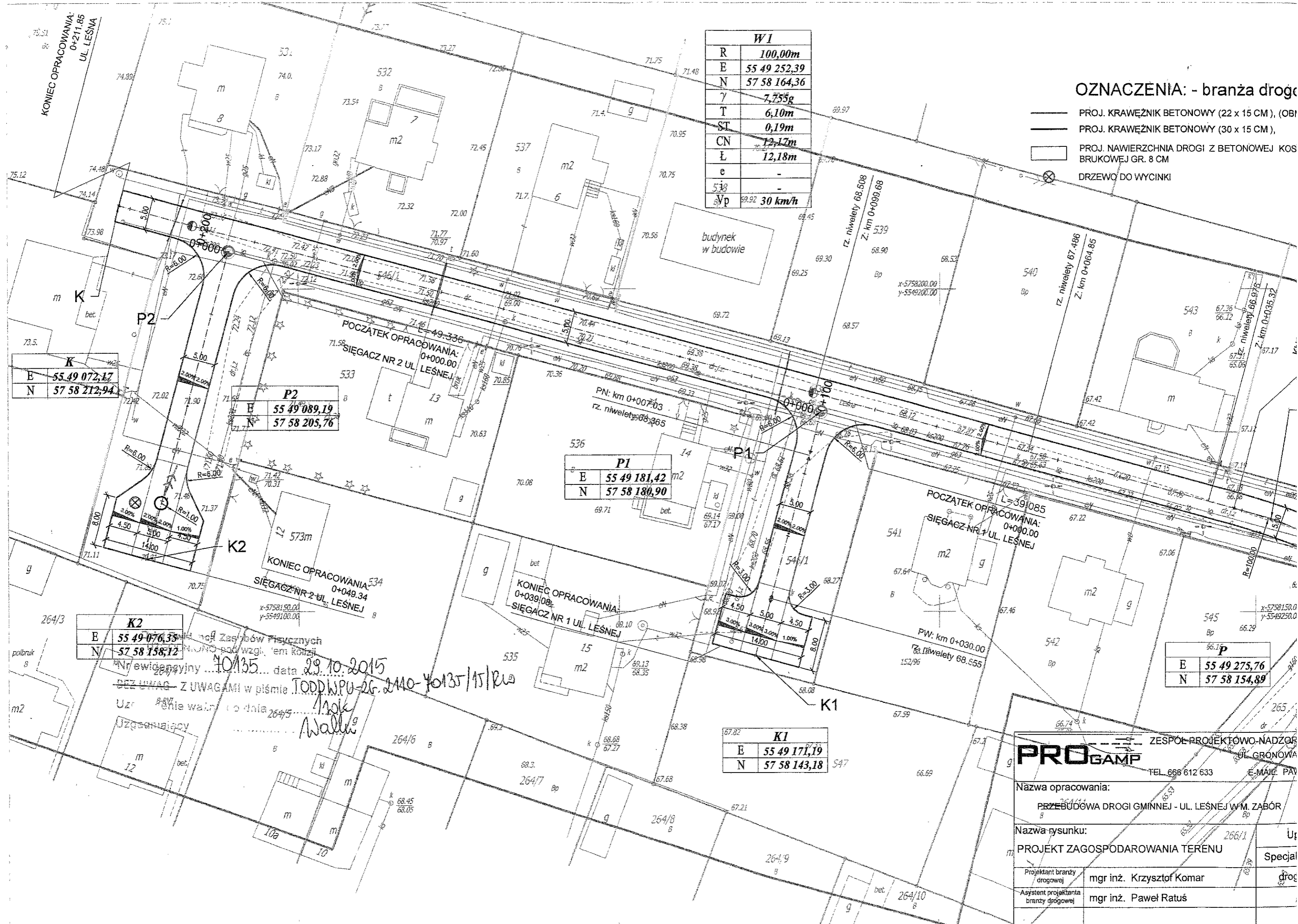

K	
E	55 49 072,17
N	57 58 212,94

P2	
E	55 49 089,19
N	57 58 205,76

P1	
E	55 49 181,42
N	57 58 180,90

K2	
E	55 49 076,35
N	57 58 158,12

P	
E	55 49 275,76
N	57 58 154,89

K1	
E	55 49 171,19
N	57 58 143,18

Nr ewidencyjny ... 40135 ... data ... 29.10.2015  
 BEZ UWAG - Z UWAGAMI w piśmie ...  
 Uzi...  
 Uzasadniający ...  
 264/5  
 264/6  
 264/7  
 264/8  
 264/9  
 264/10

**PROGAMP** ZESPÓŁ PROJEKTOWO-NADZOR  
 UL. GRONOWA  
 TEL. 666 612 633 E-MAIL: PAV

Nazwa opracowania:  
 PRZEBUDOWA DROGI GMINNEJ - UL. LEŚNEJ W M. ZABÓR

Nazwa rysunku:  
 PROJEKT ZAGOSPODAROWANIA TERENU

Projektant branży drogowej	mgr inż. Krzysztof Komar	Urząd
Asystent projektanta branży drogowej	mgr inż. Paweł Ratus	Specjalista



EWE energia sp. z o.o., ul. 30 Stycznia 67, 66-300 Międzyrzecz

PROGAMP Paweł Ratus  
ul. Gronowa 3  
66-015 Przylep

✉ EWE energia sp. z o. o.  
Biuro Obsługi Klienta  
ul. Poznańska 88  
66-600 Krosno Odrzańskie

☎ tel. +48 95 74 26 102 | fax +48 95 74 26 109

@ marcin.wojewoda@ewe.pl | www.ewe.pl

Osoba do kontaktu: Marcin Wojewoda

Znak pisma: EWE/T/348/2015

Dotyczy: Budowa dróg gminnych w Zaborze

02 grudnia 2015 r.

Szanowni Państwo,

W odpowiedzi na pismo z dnia 10.11.2014 w sprawie uzgodnienia ww projektu, EWE energia sp. z o.o. Oddział w Krośnie Odrzańskim uzgadnia pozytywnie przedstawiony projekt z następującymi uwagami:

1. Lokalizację przedstawionej inwestycji w pobliżu gazociągu należy wykonać zgodnie z przedstawionym projektem (wg załącznika mapowego).
2. Przed przystąpieniem do inwestycji uzupełnić podkłady mapowe o nowo wybudowane przyłącza bądź sieci gazowe.
3. O planowanym terminie rozpoczęcia robót inwestor poinformuje pisemnie (listownie lub faksem) EWE energia sp. z o.o. Oddział w Krośnie Odrzańskim w terminie 4 tygodni przed ich rozpoczęciem. W zawiadomieniu należy wskazać termin rozpoczęcia, osobę bezpośrednio odpowiedzialną za prowadzenie prac budowlanych (kierownika budowy) oraz osobę reprezentującą inwestora wraz z numerami telefonicznymi i adresami kontaktowymi tych osób.
4. Prace w pobliżu gazociągu należy prowadzić metodą wykopu ręcznego z zachowaniem szczególnej ostrożności i pod nadzorem pracowników EWE.
5. Należy zachować minimalne przykrycie sieci gazowej pod terenami nieutwardzonymi i ciągami pieszymi na poziomie 80 cm a pod nawierzchniami utwardzonymi w szczególności pod nawierzchnią z betonu asfaltowego 100 -120cm.
6. Inwestor wyda zgodę na wykonanie prac budowlanych takich jak: budowa przyłączy i inne prace eksploatacyjne w zabudowanym pasie drogowym bez konieczności przejmowania gwarancji na całość bądź większą część przedmiotowej inwestycji.
7. Punktowe otwarcie nawierzchni w miejscu włączeni do sieci gazowej po wykonaniu prac zostanie odtworzone przez EWE energia sp. z o.o.
8. Inwestor i Wykonawca ponosi odpowiedzialność karną i materialną wynikającą z Kodeksu Cywilnego za spowodowanie uszkodzeń w czasie wykonawstwa robót; oraz zobowiązuje się do pokrycia kosztów napraw wszelkich szkód oraz pokrycia strat EWE energia sp. z o.o. z tytułu uszkodzenia gazociągów lub infrastruktury z nim związanej; wynikłych z winy inwestora lub podmiotów działających na jego rzecz, oraz ponosi odpowiedzialność za szkody, które w przyszłości mogły by powstać na skutek przeprowadzonych robót.
9. Niniejsze uzgodnienie zachowuje ważność przez okres 2 lat od daty jego wydania.

Przewodniczący Rady Nadzorczej  
Zarząd:  
Sąd Rejonowy w Zielonej Górze  
Wysokość kapitału zakładowego:  
NIP: 778-13-59-052

dr Ulrich Müller  
dr Markus Rapp, Dariusz Brzozowski  
KRS 0000065199  
409 971 000 PLN  
Regon: 639624958

10. W sprawie niniejszego uzgodnienia osobami do kontaktu:

Marcin Wojewoda

kom. +48 600 029 254,

Jerzy Walkowski

kom. +48 600 029 282

Z poważaniem

KIEROWNIK  
BIURA TECHNICZNEGO  
  
Marcin Wojewoda

Załącznik:

1. Zagospodarowanie terenu 1:500

Przewodniczący Rady Nadzorczej  
Zarząd:  
Sąd Rejonowy w Zielonej Górze  
Wysokość kapitału zakładowego:  
NIP: 778-13-59-052

dr Ulrich Müller  
dr Markus Rapp, Dariusz Brzozowski  
KRS 0000065199  
409 971 000 PLN  
Regon: 639624958

- inwestor pokrywa wszelkie straty EWE energia spółka z o.o. powstałe w wyniku uszkodzenia gazociągu,  
 - 2 tyg. przed rozpoczęciem prac powiadomić pisemnie EWE,  
 - przy skrzyżowaniach oraz zbliżeniach do gazociągu zachować odległości zgodne z obowiązującymi przepisami. Prace prowadzić metodą wykopu ręcznego pod nadzorem pracownika EWE.  
 Osoba do kontaktu: **Krzysztof Komar** tel. **600 229 282**

**OZNACZENIA: - branża drogowa**

- PROJ. KRAWĘŻNIK BETONOWY (22 x 15 CM), (OBNIŻONY LUB WTOPIONY)
- PROJ. KRAWĘŻNIK BETONOWY (30 x 15 CM),
- ▨ PROJ. NAWIERZCHNIA DROGI Z BETONOWEJ KOSTKI BRUKOWEJ GR. 8 CM
- ⊗ DRZEWO DO WYCINKI

**EWE energia sp. z o.o.**  
 ul. 30 Stycznia 67  
 66-300 Międzyrzecz

**UZGODNIONO**

pisem z dnia 02.12.2015 nr EUETT/348/2015  
 (Krosno Odrzańskie.....) (podpis osoby upoważnionej)

W1	
R	100,00m
E	55 49 252,39
N	57 58 164,36
γ	7,755g
T	6,10m
ST	0,19m
CN	12,17m
Ł	12,18m
e	-
538	-
Vp	30 km/h

P2	
E	55 49 089,19
N	57 58 205,76

P1	
E	55 49 181,42
N	57 58 180,90

P	
E	55 49 275,76
N	57 58 154,89

K1	
E	55 49 171,19
N	57 58 143,18

**PROGAMP** ZESPÓŁ PROJEKTOWO-NADZORCZY BUDOWNICTWA KOMUNIKACYJNEGO  
 ul. GRÓNOWA 3 66-015 PRZYLEP  
 TEL. 666 612 633 E-MAIL: PAWEŁRATUS@WP.PL NIP: 973-084-59-21

Nazwa opracowania:		PRZEBUDOWA DROGI GMINNEJ - UL. LEŚNEJ W M. ZABÓR		Arkusz:	2
Nazwa rysunku:		PROJEKT ZAGOSPODAROWANIA TERENU		Uprawnienia:	Skala: 1:500
Projektant branży drogowej	mgr inż. Krzysztof Komar	Specjalność	drogi	Numer	LBS/0084/POOD/12
Asystent projektanta branży drogowej	mgr inż. Paweł Ratus	Podpis	<i>[Signature]</i>	Data	10/2015
				Data	10/2015

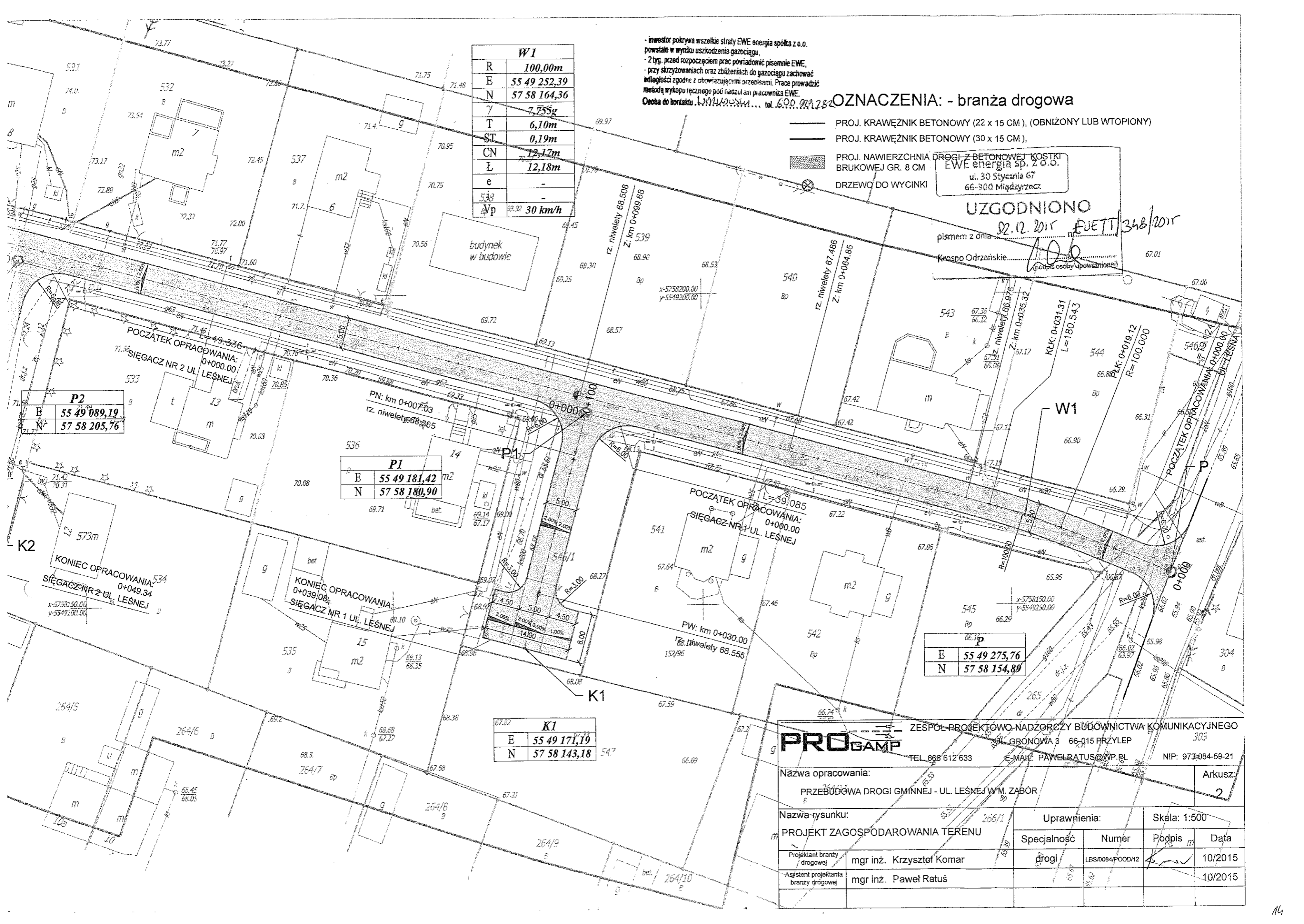

Zielona Góra, 05-02-2016r.

**Zespół Projektowo Nadzorczy  
Budownictwa Komunikacyjnego  
PROGAMP Paweł Ratuś  
ul. Przylep - Gronowa 3  
66-015 Zielona Góra**

**Dotyczy:** *uzgodnienia projektowanej budowy drogi wewnętrznej ul. Leśna w miejscowości Zabór, w zakresie kolizji z istniejącym i projektowanym uzbrojeniem elektroenergetycznym.*

- Prace ziemne w odległości mniejszej niż 3m od naniesionych urządzeń elektroenergetycznych, należy wykonać wyłącznie ręcznie z zachowaniem szczególnej ostrożności.**
- Skrzyżowania i zbliżenia wykonać zgodnie z PBUJ i z obowiązującymi normami.
- Wszelkie prace w pobliżu linii napowietrznych, wykonać zgodnie z Rozp. Ministra Infrastruktury z dnia 06.02.2003 Dz. U. 03/47/401 z dnia 19.03.2003.
- Przed rozpoczęciem robót w pobliżu urządzeń elektroenergetycznych należy powiadomić Rejon Dystrybucji Zielona Góra tel. 068 32-81-241, 068 45-40-241.
- Przy skrzyżowaniach i zbliżeniach zachować minimalne, normatywne poziome i pionowe odległości od linii kablowych.**
- Linie kablowe przebiegające w projektowanej drodze i krawężniku przełożyć w obręb chodnika.**
- Prace niwelacyjne prowadzić w taki sposób aby zachowana została normatywna głębokość ułożenia linii kablowych od nawierzchni terenu.**
- W przypadku natrafienia na urządzenia elektroenergetyczne nie uwidocznione w uzgodnieniu należy niezwłocznie wstrzymać prace w tym obszarze i zawiadomić pracownika Sekcji Majątku Sieciowego w Rejonie Dystrybucji Zielona Góra.
- Wykonawca i Inwestor ponosi odpowiedzialność karną i materialną za spowodowanie uszkodzeń w sieci elektroenergetycznej w wyniku wykonywanych robót oraz za szkody, które w przyszłości mogą powstać na skutek przeprowadzonych robót.**
- W przypadku konieczności przebudowy urządzeń elektroenergetycznych (linie kablowe i napowietrzne 0,4kV), Inwestor wystąpi do Rejonu Dystrybucji w Zielonej Górze o wydanie warunków przebudowy, podpisze umowę na przebudowę, opracuje dokumentację techniczną na podstawie zawartej z ENEA Operator Sp. z o.o. umowy i uzyska jej uzgodnienie w ENEA Operator Sp. z o.o. Rejon Dystrybucji w Zielonej Górze. Powyższe należy wykonać własnym kosztem i staraniem.**
- W przypadku konieczności przebudowy urządzeń elektroenergetycznych SN Inwestor wystąpi do Zespołu Nadzoru Technicznego ENEA Operator Sp. z o.o. Zakład Zarządzania Dystrybucją w Zielonej Górze.
- Ponadto nadmieniam, że w wyniku różnych robót nawierzchniowych jak regulacja szerokości jezdni, chodników itp. należy się liczyć z odchyleniami na planie, dlatego przed przystąpieniem do prac ziemnych, należy wykonać wykopy próbne w celu określenia rzeczywistego przebiegu i głębokości ułożenia sieci elektroenergetycznej oraz podać rzędne od projektowanej nawierzchni chodników i ulic do wierzchu kabli energetycznych lub rur ochronnych i przepustów.
- Rejon Dystrybucji zastrzega sobie odbiór techniczny przed zasypaniem wykonanych skrzyżowań i zbliżeń z siecią elektroenergetyczną. Termin odbioru, należy uzgodnić z wyprzedzeniem co najmniej 2 dniowym w RD Zielona Góra tel..068 3281241 ,068 3281240 lub 068 4540241 ,068 4540240
- Przed przystąpieniem do prac ziemnych ustalić rzeczywiste rzędne posadowienia linii kablowych
- Na uzgodnionym terenie znajdują się kable będące na majątku i w eksploatacji innych użytkowników.**
- Inwentaryzację linii napowietrznej na terenie objętym niniejszym planem - dokonać we własnym zakresie.

Przedstawiony w projekcie sposób zabezpieczenia słupa linii napowietrznej SN 15kV uznaje się za wystarczający. Niniejsze uzgodnienie anuluje pismo nr MU/PW/5902/2015 z dn. 22-10-2015r.

W załączeniu przesyła się uzgodniony plan przebiegu istniejących i projektowanych urządzeń energetycznych pod numerem: 54/2016 z dnia 05-02-2016r.

Uzgodnienie ważne jest jeden rok od daty wystawienia.

ENEA Operator Sp. z o.o.  
Rejon Dystrybucji Zielona Góra  
Dyrektor

Włodzisław Holubowski

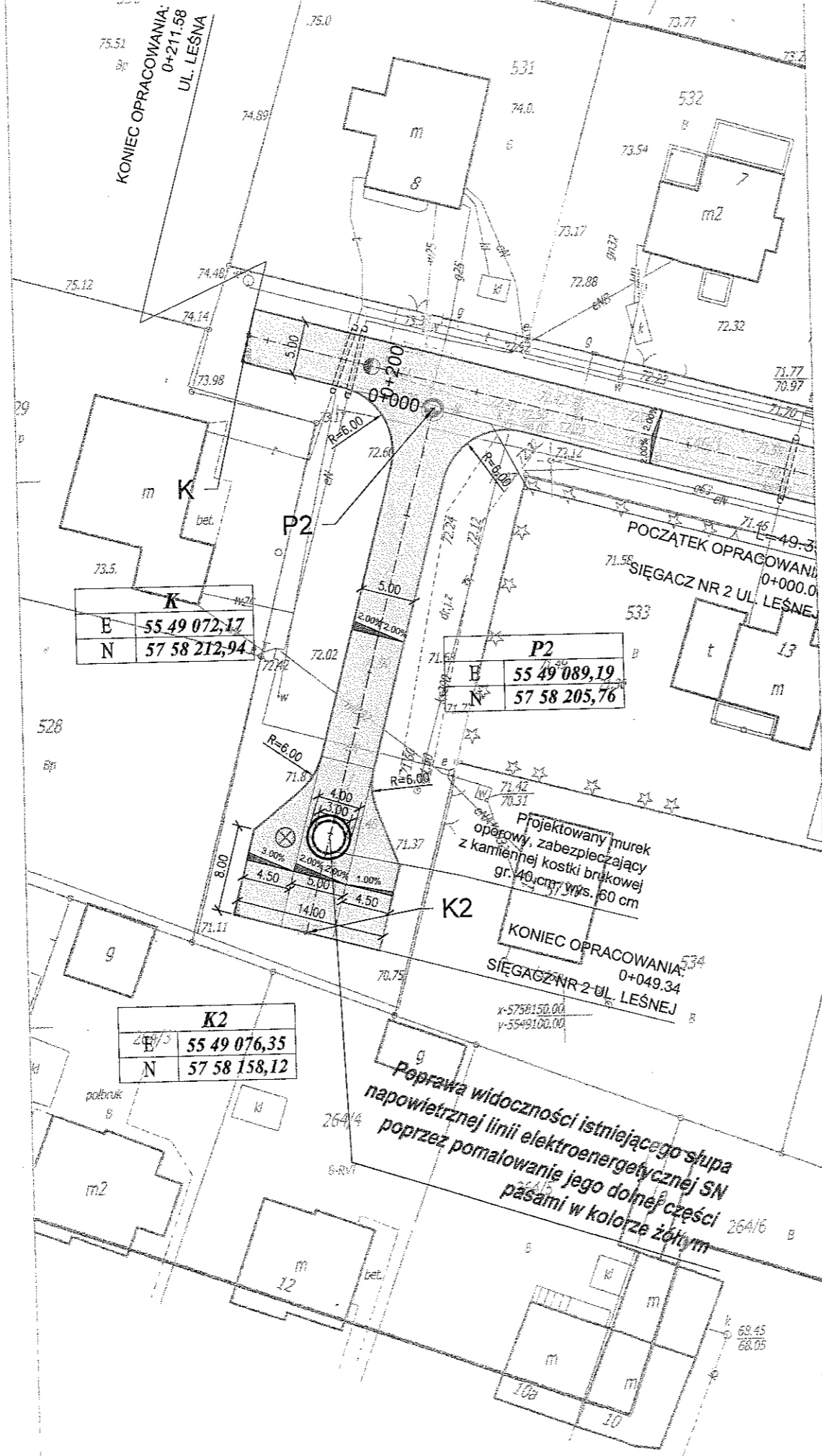
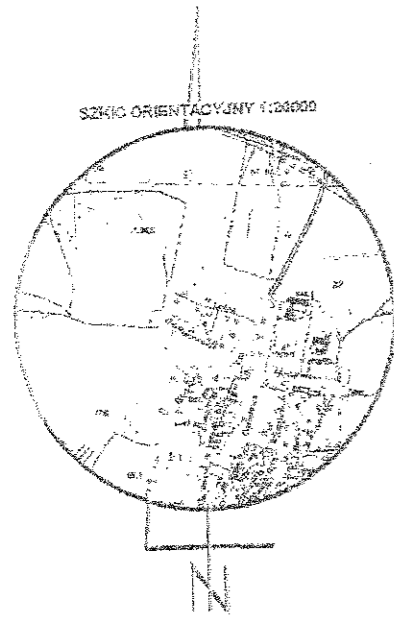

**PARAMETRY TECHNICZNE:**

klasa drogi: D,  
 prędkość projektowa: 30 km/h,  
 kategoria ruchu: KR2,  
 szerokość jezdni: 5,00 m.

**OZNACZENIA: - branża drogowa**

- PROJ. KRAWĘŻNIK BETONOWY (22 x 15 CM ), (OBNIŻONY LUB WTOPIONY)
- PROJ. KRAWĘŻNIK BETONOWY (30 x 15 CM );
- PROJ. NAWIERZCHNIA DROGI Z BETONOWEJ KOSTKI BRUKOWEJ GR. 8 CM
- PROJ. NAJWYŻSZY / NAJNIŻSZY PUNKT NIWELETY
- DRZEWO DO WYCINKI
- PROJEKTOWANA RURA OSŁONOWA DWUDZIELNA ( TYPU A110PS NA KABŁACH TELEKOMUNIKACYJNYCH I ENERGETYCZNYCH )

Świadcza się, że niniejszy dokument został opracowany  
 w oparciu o dane geodezyjne i kartograficzne, których rezultaty  
 w całości wpisano do ewidencji materiałów  
 geodezyjnego zasobu geodezyjnego i kartograficznego  
 STAROSTA ZIELONOGÓRSKI  
 Powiatowy Ośrodek Dokumentacji Geodezyjnej i Kartograficznej  
 w Zielonej Górze  
 06.09.2016  
 01.09.2016

Poprawa widoczności istniejącego słupa  
 napowietrznej linii elektroenergetycznej SN  
 poprzez pomalowanie jego dolnej części  
 pasami w kolorze żółtym

Projektant branży elektroenergetycznej nr 54/2016  
 w BPA Operator Sp. z o.o. Rejon Dystrybucji  
 Zielona Góra dokonano uzgodnienia w zakresie  
 sieci projektowanej nn oraz istniejącej SN i nn  
 zgodnie ze stanem na dzień:

105-02-2016  
 z następującymi uwagami:  
 Uzgodnienie ważne jest 1 rok...  
 uwagi zawarto w piśmie  
 MUIPW/6771/2016

Rej. Paweł Wysocki  
 Sp. z o.o. Zielona Góra  
 Branża  
 Os. Dokumentacji

<b>PROGAMP</b>		ZESPÓŁ PROJEKTOWO-NADZORCZY BUDOWNICTWA KOMUNIKACYJNEGO	
TEL. 666 612 633		UL. GRONOWA 3 66-015 PRZYLEP	
E-MAIL: PAWELRATUS@WP.PL		NIP: 973-084-59-21	
Nazwa opracowania: BUDOWA DROGI GMINNEJ NR 007014F W ZABORZE - UL. LEŚNEJ			Arkusz: 2.0
Nazwa rysunku: PROJEKT ZAGOSPODAROWANIA TERENU		Uprawnienia: Skala: 1:500	
		Specjalność	Numer
Projektant branży drogowej	mgr inż. Krzysztof Komar	drogi	LBS/0084/POOD/12
Asystent projektanta branży drogowej	mgr inż. Paweł Ratus		
Sprawdzający branży drogowej	mgr inż. Andrzej Szewczyk	drogi	LBS/0002/POOD/06
		Podpis	Data
		<i>[Signature]</i>	01/2016
			01/2016
			01/2016





Urząd Gminy Zabór  
ul. Lipowa 15  
66-003 Zabór  
tel. (68) 3218300, fax (68) 3218301

Znak: GKN.6742.45.2015

Data: 2015-10-21

## UZGODNIENIE

Urząd Gminy Zabór uzgadnia lokalizację inwestycji pn. „Budowa drogi w Zaborze – ul. Leśna” w zakresie kolizji z istniejącymi urządzeniami sieci wod.-kan.

Projektowany przebieg inwestycji wyznaczono na mapie sytuacyjno-wysokościowej w skali 1:500, stanowiącej załącznik do niniejszego uzgodnienia.

z up. Wójta  
*Piotr Kulikowski*  
Kierownik Referatu Gospodarki Komunalnej  
i Gospodarki Nieruchomościami

### Otrzymuje:

Zespół Projektowo-Nadzorczy „PROGAMP”  
Ul. Przylep-Gronowa 3  
66-015 Zielona Góra

W1	
R	100,00m
E	55 49 252,39
N	57 58 164,36
γ	7,755g
T	6,10m
ST	0,19m
CN	12,17m
Ł	12,18m
e	-
v <sub>sp</sub>	30 km/h

### OZNACZENIA: - branża drogowa

- PROJ. KRAWĘŻNIK BETONOWY (22 x 15 CM), (OBNIŻONY LUB WTOPIONY)
- PROJ. KRAWĘŻNIK BETONOWY (30 x 15 CM),
- PROJ. NAWIERZCHNIA DROGI Z BETONOWEJ KOSTKI BRUKOWEJ GR. 8 CM
- DRZEWO DO WYCINKI

Załącznik graficzny do Uzgodnienia

Nr .....  
 z dnia 21.10.2015 r.  
 Znak sprawy: GEN.6742.45.2015

URZĄD GMINY  
 ZABÓRZE  
 ul. Lipowa 15  
 66-003 ZABÓR  
 woj. lubuskie

P2	
E	55 49 089,19
N	57 58 205,76

P1	
E	55 49 181,42
N	57 58 180,90

P	
E	55 49 275,76
N	57 58 154,89

K1	
E	55 49 171,19
N	57 58 143,18

**PROGAMP** ZESPÓŁ PROJEKTOWO-NADZORCZY BUDOWNICTWA KOMUNIKACYJNEGO  
 UL. GRONOWA 3 66-015 PRZYŁEP 303  
 TEL. 666 612 633 E-MAIL: PAWELRATUS@WP.PL NIP: 973 084 59 21

Nazwa opracowania: PRZEBUDOWA DROGI GMINNEJ - UL. LESNEJ W M. ZABÓR		Arkusz: 2	
Nazwa rysunku: PROJEKT ZAGOSPODAROWANIA TERENU		Uprawnienia:	Skala: 1:500
Projektant branży drogowej	mgr inż. Krzysztof Komar	Specjalność	drogi
Asystent projektanta branży drogowej	mgr inż. Paweł Ratus	Numer	LBS/0084/POOD/12
		Podpis	
		Data	10/2015
			10/2015

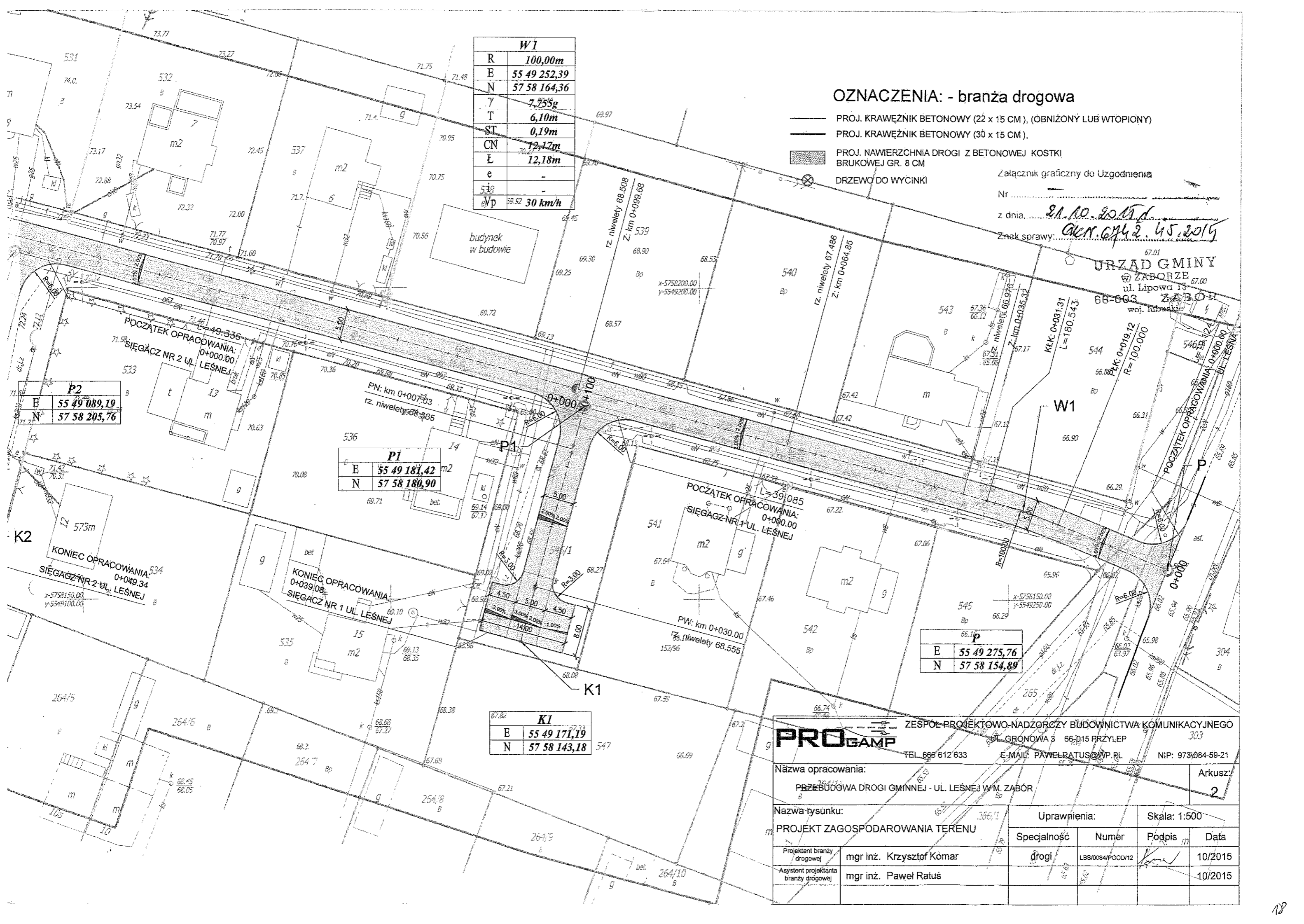



Urząd Gminy Zabór  
ul. Lipowa 15  
66-003 Zabór  
tel. (68) 3218300, fax (68) 3218301

Znak: GKN.6742.5.2016

Data: 2016-01-21

## UZGODNIENIE

Urząd Gminy Zabór uzgadnia projekt budowlany dla inwestycji pn. „Budowa drogi gminnej Nr 007014F w Zaborze – ul. Leśna”.

Projekt budowlany stanowi załącznik do niniejszego uzgodnienia.

### Otrzymuje:

Zespół Projektowo-Nadzorczy „PROGAMP”  
Ul. Przylep-Gronowa 3  
66-015 Zielona Góra

up. Wójta  
*Piotr Kulikowski*  
Kierownik Referatu Gospodarki Komunalnej  
i Gospodarki Nieruchomościami

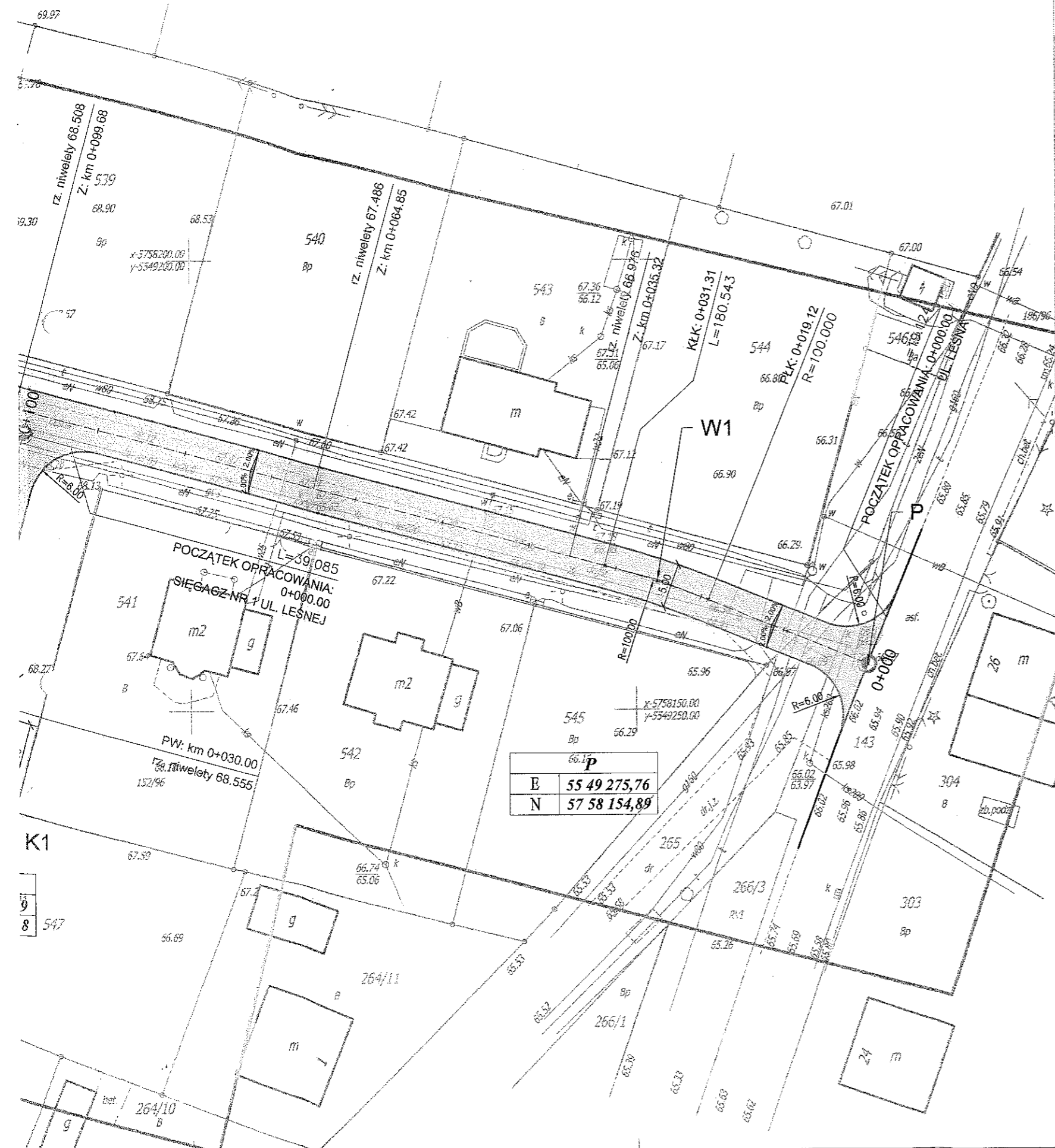

### PARAMETRY TECHNICZNE:

klasa drogi: D,  
 prędkość projektowa: 30 km/h,  
 kategoria ruchu: KR2,  
 szerokość jezdni: 5,00 m.

### OZNACZENIA: - branża drogowa

- PROJ. KRAWĘŻNIK BETONOWY (22 x 15 CM), (OBNIŻONY LUB WTOPIONY)
- PROJ. KRAWĘŻNIK BETONOWY (30 x 15 CM),
- PROJ. NAWIERZCHNIA DROGI Z BETONOWEJ KOSTKI BRUKOWEJ GR. 8 CM
- PROJ. NAJWYŻSZY / NAJNIŻSZY PUNKT NIWELETY
- DRZEWO DO WYCINKI

URZĄD GMINY  
 w ZABORZE  
 ul. Lipowa 15  
 66-003 ZABÓR  
 woj. lubuskie

Załącznik do opinii  
 Z dnia 21.01.2016r.  
 Znak G.N. 6742.5.2016

<b>PROGAMP</b> ZESPÓŁ PROJEKTOWO-NADZORCZY BUDOWNICTWA KOMUNIKACYJNEGO UL. GRONOWA 3 66-015 PRZYLEP TEL. 666 612 633 E-MAIL: PAWELRATUS@WP.PL NIP: 973-084-59-21		Nazwa opracowania:		Arkusz:	
		BUDOWA DROGI GMINNEJ NR 007014F W ZABORZE - UL. LEŚNEJ			2
Nazwa rysunku:		Uprawnienia:		Skala: 1:500	
PROJEKT ZAGOSPODAROWANIA TERENU		Specjalność	Numer	Podpis	Data
Projektant branży drogowej	mgr inż. Krzysztof Komar	drogi	LBS/0084/POOD/12		01/2016
Asystent projektanta branży drogowej	mgr inż. Paweł Ratus				01/2016
Sprawdzający branży drogowej	mgr inż. Andrzej Szewczyk	drogi	LBS/0002/POOD/06		01/2016