

0,00	1,54	89,00	90,54	0,00	1,00	16,50	21,00	30,50	35,00	37,00
0,00	88,34	90,05	90,05	0,00	3,00	4,00				
1,71	88,34	90,05	90,05	1,52	88,53	90,05				
1,71	88,53	90,05	90,05	80‰						
2,50				Ø 32mm PE						
				100 SDR 17						

odcinek trójnik
do bud. ul. Janowska 1
dz. nr ew. 35

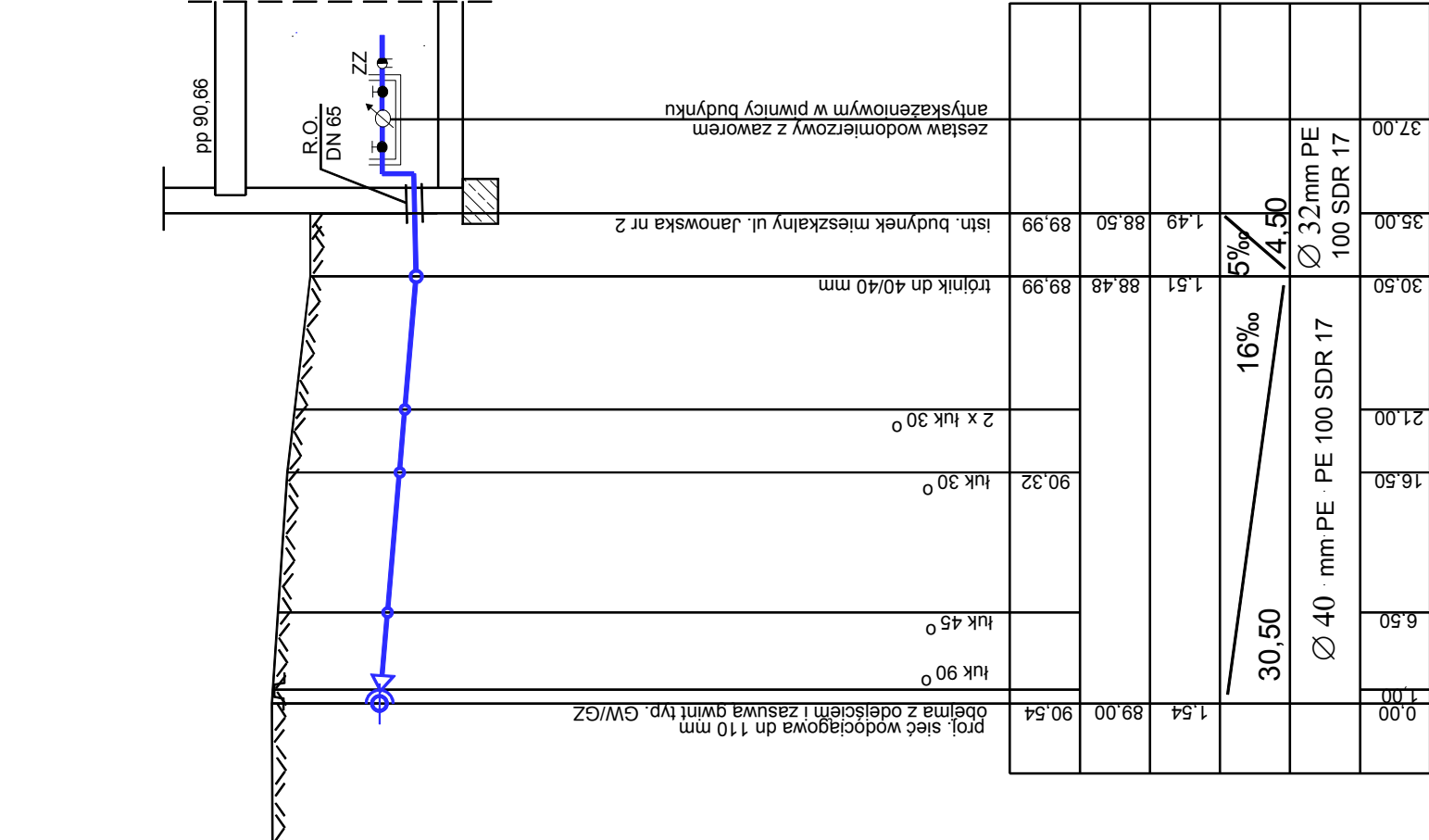

0,00	1,54	89,00	90,54	0,00	1,00	6,50	16,50	21,00	30,50	35,00	37,00
0,00	88,48	89,99	89,99	0,00	2,00	21,00					
1,51	88,48	89,99	89,99	16‰							
1,49	88,50	89,99	89,99	5‰							
4,50				Ø 32mm PE							
				100 SDR 17							

odcinek sieć wodoc.
do bud. ul. Janowska 2
dz. nr ew. 56/4

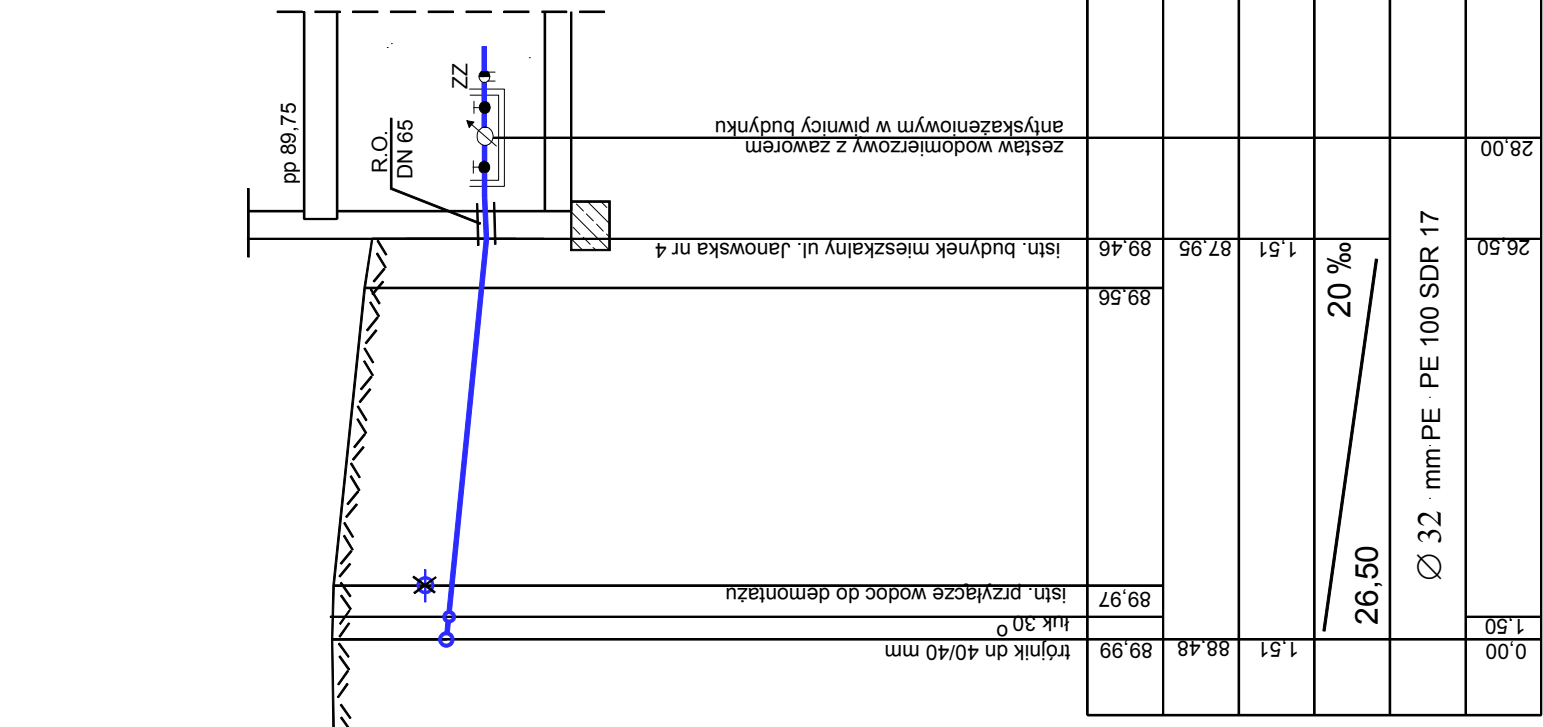

0,00	1,51	88,48	89,99	0,00	1,50	26,50	28,00			
0,00	88,48	89,99	89,99	0,00	1,50	26,50	28,00			
1,51	88,48	89,99	89,99	20‰						
1,51	87,95	89,46	89,46	26,50						
				Ø 32 mm PE						
				PE 100 SDR 17						

odcinek trójnik
do bud. ul. Janowska 4
dz. nr ew. 56/1

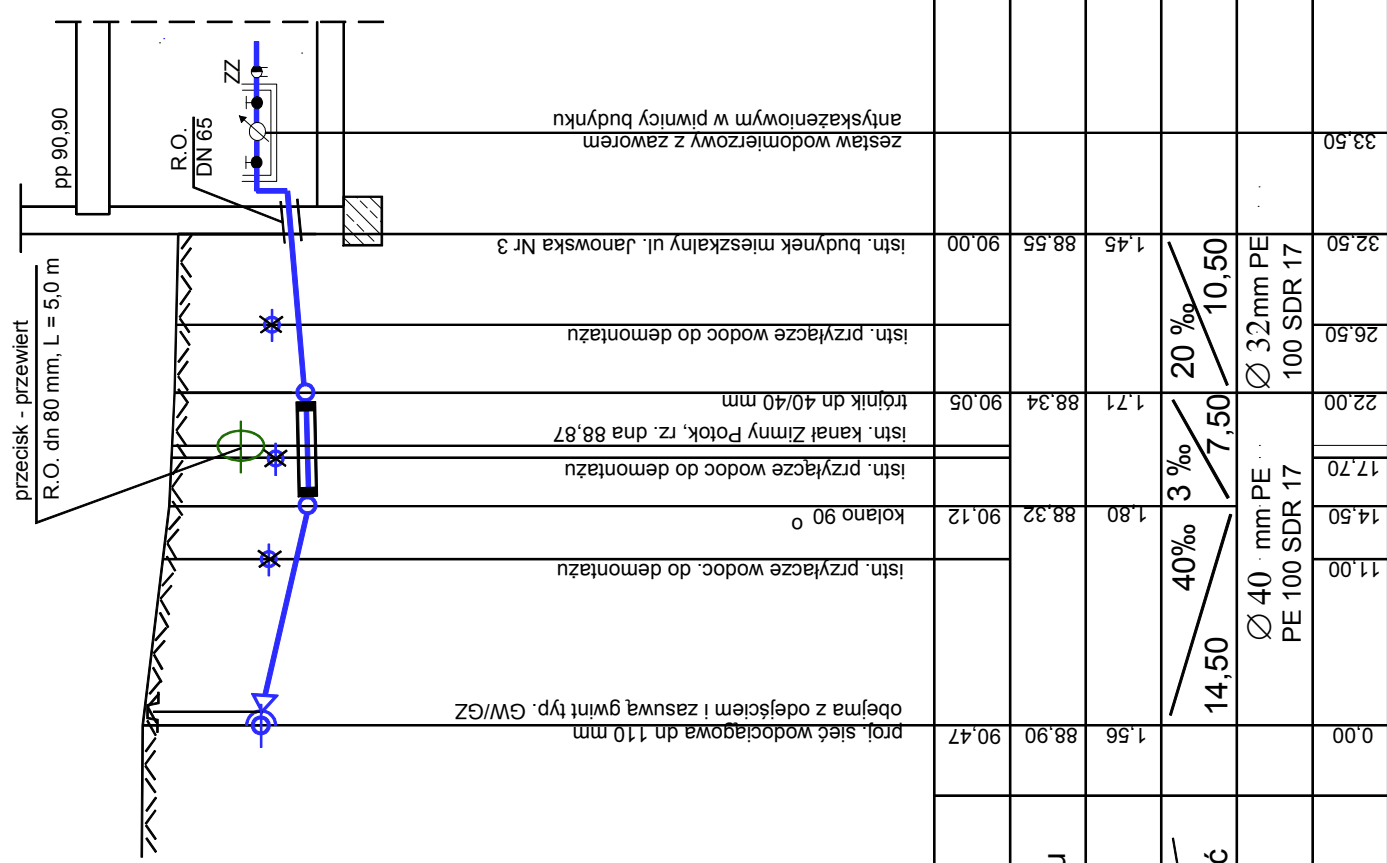

0,00	1,56	88,90	90,47	0,00	11,00	14,50	17,70	22,00	26,50	32,50	33,50
0,00	88,90	88,90	90,47	14,50							
1,80	88,32	90,12	90,12	40‰							
1,71	88,34	90,05	90,05	3‰							
7,50				Ø 40 mm PE							
				PE 100 SDR 17							

odcinek sieć wodoc.
do bud. ul. Janowska 3
dz. nr ew. 36

Jednostka projektowa:
USŁUGI PROJEKTOWE - PAWEŁ SĄSIĄDEK
ul. Ogrodowa 27, 67-400 Wschowa
tel./fax: 65 540 34 04, 663 490 639
NIP: 925 178 45 06, REGON: 080414498
e-mail: uslugiprojektowe@wp.pl

Projektant:
Romuald Sąsiadek
upr. nr 317/5/LO: 979/87/LO
w spec. instalacyjno - inżynierijnej

Asystent:
mgr Dominik Sąsiadek

Sprawdzający:
mgr inż. Paweł Sąsiadek
upr. nr LBS/0021/PWOS/10
w spec. instalacji i sieci sanitarnych

Nazwa rys:
Profile przyłączy wodociągowych przy ul. Janowskiej 1,3, 2, 4
dz. nr ew. 35, 36, 56/1, 56/4

Obiekt:
Przebudowa odcinka sieci wodociągowej z przyłączami

Adres:
Przytok, dz. nr 44/1, 84, 15, 96, 97, 43, 33, 35, 36, 134/1, 56/1, 56/4, 58/10, 58/11, 58/12, 58/4, 57, 58/6, 58/2, obręb 0006 Przytok, gmina Zabór

Inwestor:
Gmina Zabór
ul. Lipowa 15, 66-003 Zabór

Data:
12/2013

Skala:
1 : 500

Nr rys:
3.3.

P. p. 80 m n. p. m.