MAPA DO CELÓW PROJEKTOWYCH

Skala mapy		1:500
Oznaczenie kancelaryjne zgłoszenia pracy geodezyjnej		GG-I.6640.187.2023
Numer księgi robót		48/2023
Jednostka ewidencyjna	identyfikator	080909_2
	nazwa	Zabór
Obręb ewidencyjny	identyfikator	080909_2.0003
	nazwa/ulica	Droszków ul. Brzoskwiniowa, Zielonogórska, Słoneczna
Układ odniesienia	Prostokątnych płaskich	2000(15)
	Układ wysokościowy	Kronsztadt 86
Oznaczenie granic obszaru. który był przedmiotem aktualizacji		
Linia zabudowy z miejscowgo planu zagospodarowania przestrzennego		
Linia rozgraniczająca tereny o różnym przeznaczeniu z miejscowego planu zagospodarowania przestrzennego		
Informacja o służebnościach gruntowych mających wpływ na zagospodarowanie gruntów. zlokalizowanych w granicach projektowanej inwestycji		nie badano
Wtórnik sporządzono przy wykorzystaniu mapy zasadniczej		5.167.26.24.3.1; 5.167.26.24.3.2; 5.167.26.24.3.4; 5.166.26.04.1.2; 5.166.26.04.1.4

Nie wyklucza się istnienia w terenie równieź uzbrojenia. o którym brak było informacji branżowych i nie zostało odnalezione w czasie inwentaryzacji geodezyjnej.

Przebieg granic ewidencyjnych porzyjęto z operatu EGiB. Nie wykonywano analizy przebiegu granic, nie kontrolowano położenia znaków granicznych ani nie identyfikowano punktów granicznych. Projektanta poinformowano o zakresie prac geodezyjnych mając na uwage zapis § 31 Rozporzadzenie Ministra Rozwoju z dnia 18 sierpnia 2020r. Dz.U. 2020 poz. 1429

Data opracowania mapy 03.02.2023.

ART-GEO spółka z o.o.
ul.Fabryczna 13A. tel. 604062554; 606283202
65-410 Zielona Góra
Nazwa wykonawcy

mgr inż. Monika Ochramowicz-Skrzypek
GEODETA UPRAWNIONY
upr. nr 18826
podpis geodety

Oświadczam, że niniejszy dokument został opracowany w wyniku prac geodezyjnych i kartograficznych, których rezultaty zawiera operat techniczny, który uzyskał pozytywną weryfikację. Jednocześnie informuję, że jestem świadomy odpowiedzialności karnej ze złożenia fałszywego oświadczenia

Identyfikator zgłoszenia prac geodezyjnych	GG-I.6640.187.2023
Organ służby geodezyjnej, który otrzymał zgłoszenie	Starosta Zielonogórski
Wykonawca prac geodezyjnych	ART-GEO spółka z o.o.
Nr oraz data sporządzenia dokumentu zawierającego wynik pozytywnej weryfikacji	prot. nr 1 z dn.10.02.2023r.
Imię i nazwisko oraz nr uprawnień zawodowych kierownika prac	mgr inż. Monika Ochramowicz-Skrzypek GEODETA UPRAWNIONY upr. nr 18826

Szkic orientacyjny

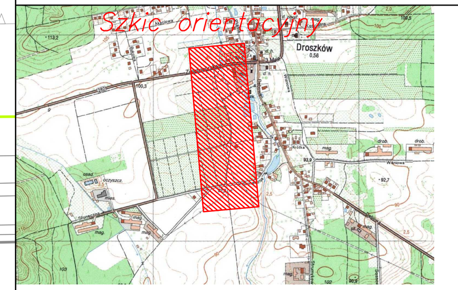

LEGENDA:

- GRANICE DZIAŁEK
- ZAKRES OPRACOWANIA
- DZIAŁKI OBJĘTE OPRACOWANIEM

BRANŻA SANITARNA:

- KANALIZACJA SANITARNA
- STUDNIE KANALIZACJI SANITARNEJ

PROJEKT TECHNICZNY

BIURO PROJEKTOWO-REALIZACYJNE **OLPRO**
65-722 Zielona Góra tel. (fax) 068 456 15 53
ul. Dekoracyjna 3 email: olpro@poczta.onet.pl

Inwestycja:	BUDOWA KANALIZACJI SANITARNEJ W CIĄGU ULICY BRZOSKWINIOWEJ W M. DROSZKÓW, GMINA ZABÓR		
Adres:	ul. Brzoskwiniowa - Droszków		
Działki:	135, - obręb 0003 Droszków		
Inwestor:	Gmina Zabór, 66-003 Zabór, ul. Lipowa 15	Umowa:	Data: 11.2023
Rysunek:	PROJEKT ZAGOSPODAROWANIA TERENU KANALIZACJA SANITARNA	Skala: 1:500	Nr rysunku: 1

Stadium:

Stanowisko:	Imię i nazwisko:	Uprawnienia:	Branża:	Podpis:
Projektant:	mgr inż. Paweł Wieczorek	LBS/0065POOS/11	Sanitarna	