Mapa do celów projektowych
skala 1 : 500

województwo : lubuskie
powiat : zielonogórski
jednostka ewidencyjna : 080909_2, Zabór
obręb ewidencyjny : 0008, Zabór
identyfikator obrębu: 080909_2. 0008
miejscowość : Zabór
działka nr : 375/2 wg. zakresu
ul. Witosa
Arkusz nr 1(2)

Mapę sporządzono na podstawie mapy syt. - wys. w skali 1:500, oraz aktualizacji wykonanej w dniu 13.06.2018r. przez firmę **GEO – MASTER** Usługi Geodezyjne Grzegorz Cebulski, geodeta uprawniony Grzegorz Cebulski, upr. nr 22013.
Mapę wykonano w układzie 2000 strefa 15. Poziom odniesienia Kronsztadt 86.
Mapa : 5.167.27.06.4.2, 5.167.27.06.4.3, 5.167.27.06.4.4, 5.167.27.11.2.1 5.167.27.11.2.2, 5.167.27.11.2.3, 5.167.27.11.2.4
Nie wyklucza się istnienia w terenie innych nie wykazanych na niniejszej mapie urządzań podziemnych, które nie były zgłoszone do inwentaryzacji powykonawczej.
Granicę działki przedmiotowej wniesiono ze współrzędnych z pomiaru operat nr 140, pozostałe z mapy ewidencyjnej , udostępnionej w formacie DXF.
Brak informacji o służebnościach w granicach projektowanej inwestycji.
— — — Zakres opracowania mapy do celów projektowych.
Mapę do celów projektowych uzupełniono o Miejscowy Plan Zagospodarowania Przestrzennego, Uchwała Nr XXXII/201/10 Rady Gminy Zabór z dnia 29 marca 2010r.

GG-I.6640.671.2018
Ks. Rob. 42/2018

Wykonał dnia 12.07.2018r.

GEODETA UPRAWNIONY
inż. Grzegorz Cebulski
nr upr. 22013
tel. 601 91 23 24

GEO-MASTER
USŁUGI GEODEZYJNE
Grzegorz Cebulski
65-364 Zielona Góra, ul. Kożuchowska 15A
NIP: 925-181-22-43, REGON: 977996218
tel. 601 91 23 24, geo-master@o2.pl

SZKIC ORIENTACYJNY 1:10000
Zabór
N

LEGENDA:
MN – tereny zabudowy mieszkaniowej jednorodzinnej, wolnostojącej
KD – tereny komunikacji publicznej
—△— nieprzekraczalna linia zabudowy

Poświadcza się zgodność niniejszej kopii z treścią materiału państwowego zasobu geodezyjnego i kartograficznego	
Organ prowadzący państwowy zasób geodezyjny i kartograficzny	STAROSTA ZIELONOGÓRSKI
Nazwa materiału zasobu	inny mat. zasobu
Identyfikator ewidencyjny materiału zasobu	P.0809.2018.1550-19
Data wykonania kopii	18. WRZ. 2018
Imię, nazwisko i podpis osoby reprezentującej organ	Małgorzata Wojtus Geodeta w Starostwie Powiatowym w Zielonej Górze

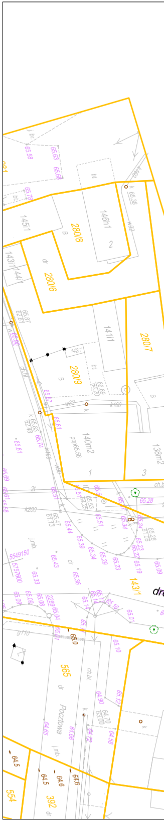
2808
2806
2807
2809
146/1
145/1
141/1
143/1
140m2
138m2
565
554
392
Pocztowa
dr
bt
ch.bt
k160
k200
w32
g110
65.38
65.81
64.5
64.6

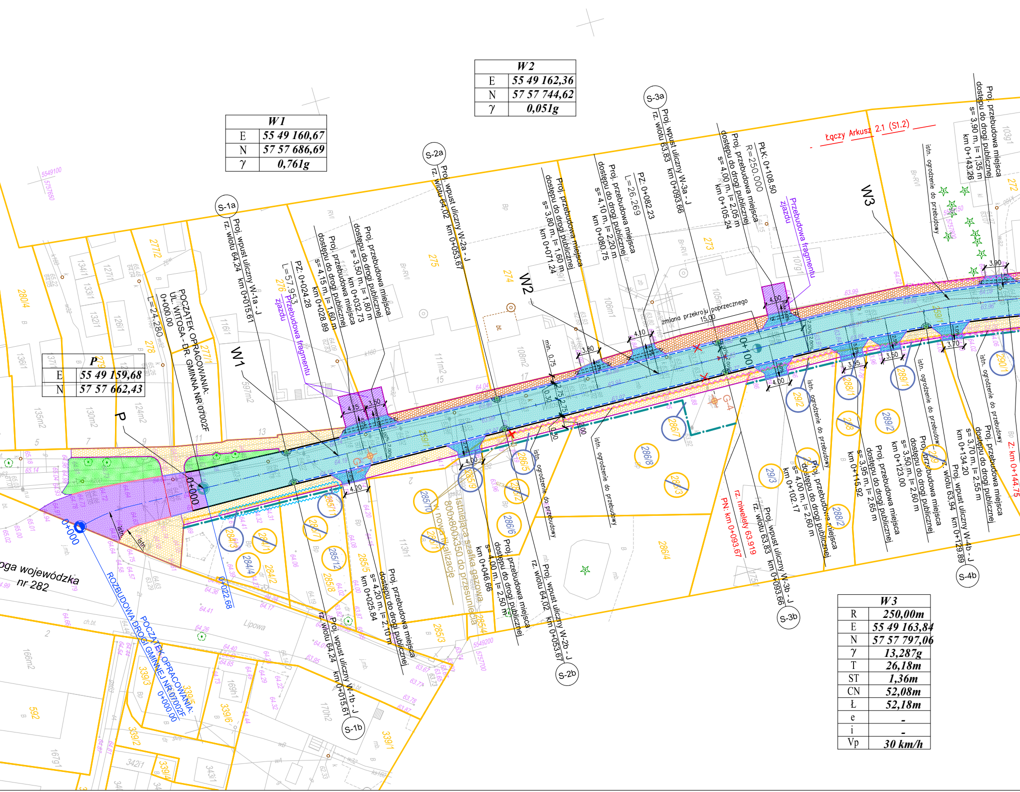

Łączy Arkusz 2.1 (S1.2)
POCZĄTEK OPRACOWANIA:
UL. WITOSA - DR. GMINNA NR 07002F
0+000.00
POCZĄTEK OPRACOWANIA:
ROZBUDOWA DROGI GMINNEJ NR 07002F
0+000.00
Droga wojewódzka
nr 282
Lipowa
0+000
0+100
0+022.68
W1
W2
W3
P
S-1a
Proj. wpust uliczny W-1a - J
rz. wlotu 64.24 km 0+015.61
S-1b
Proj. wpust uliczny W-1b - J
rz. wlotu 64.24 km 0+015.61
S-2a
Proj. wpust uliczny W-2a - J
rz. wlotu 64.02 km 0+053.67
S-2b
Proj. wpust uliczny W-2b - J
rz. wlotu 64.02 km 0+053.67
S-3a
Proj. wpust uliczny W-3a - J
rz. wlotu 63.83 km 0+093.66
S-3b
Proj. wpust uliczny W-3b - J
rz. wlotu 63.83 km 0+093.66
S-4b
Proj. wpust uliczny W-4b - J
rz. wlotu 63.94 km 0+129.89
Proj. przebudowa miejsca dostępu do drogi publicznej s= 3.50 m, l= 1.80 m km 0+032.73
Proj. przebudowa miejsca dostępu do drogi publicznej s= 4.15 m, l= 1.60 m km 0+028.89
Proj. przebudowa miejsca dostępu do drogi publicznej s= 3.80 m, l= 1.60 m km 0+071.24
Proj. przebudowa miejsca dostępu do drogi publicznej s= 4.10 m, l= 2.20 m km 0+080.75
Proj. przebudowa miejsca dostępu do drogi publicznej s= 4.00 m, l= 2.05 m km 0+105.24
Proj. przebudowa miejsca dostępu do drogi publicznej s= 3.90 m, l= 1.35 m km 0+143.26
Proj. przebudowa miejsca dostępu do drogi publicznej s= 4.20 m, l= 2.10 m km 0+025.84
Proj. przebudowa miejsca dostępu do drogi publicznej s= 4.00 m, l= 2.50 m km 0+046.66
Proj. przebudowa miejsca dostępu do drogi publicznej s= 4.00 m, l= 2.60 m km 0+102.17
Proj. przebudowa miejsca dostępu do drogi publicznej s= 3.95 m, l= 2.65 m km 0+115.92
Proj. przebudowa miejsca dostępu do drogi publicznej s= 3.50 m, l= 2.60 m km 0+123.00
Proj. przebudowa miejsca dostępu do drogi publicznej s= 3.70 m, l= 2.55 m km 0+134.20
Przebudowa fragmentu zjazdu
PZ. 0+024.28
L=57.953
PZ. 0+082.23
L=26.269
PLK: 0+108.50
R=250.000
zmiana przekroju poprzecznego
15.00
min. 0.75
rz. niwelety 63.919
PN: km 0+093.67
Z: km 0+144.75
Istniejąca szafka gazowa 800x800x350 do przesunięcia w nowa lokalizację
istn. ogrodzenie do przebudowy
G-4

W1	
E	55 49 160,67
N	57 57 686,69
γ	0,761g

W2	
E	55 49 162,36
N	57 57 744,62
γ	0,051g

P	
E	55 49 159,68
N	57 57 662,43

W3	
R	250,00m
E	55 49 163,84
N	57 57 797,06
γ	13,287g
T	26,18m
ST	1,36m
CN	52,08m
Ł	52,18m
e	-
i	-
Vp	30 km/h

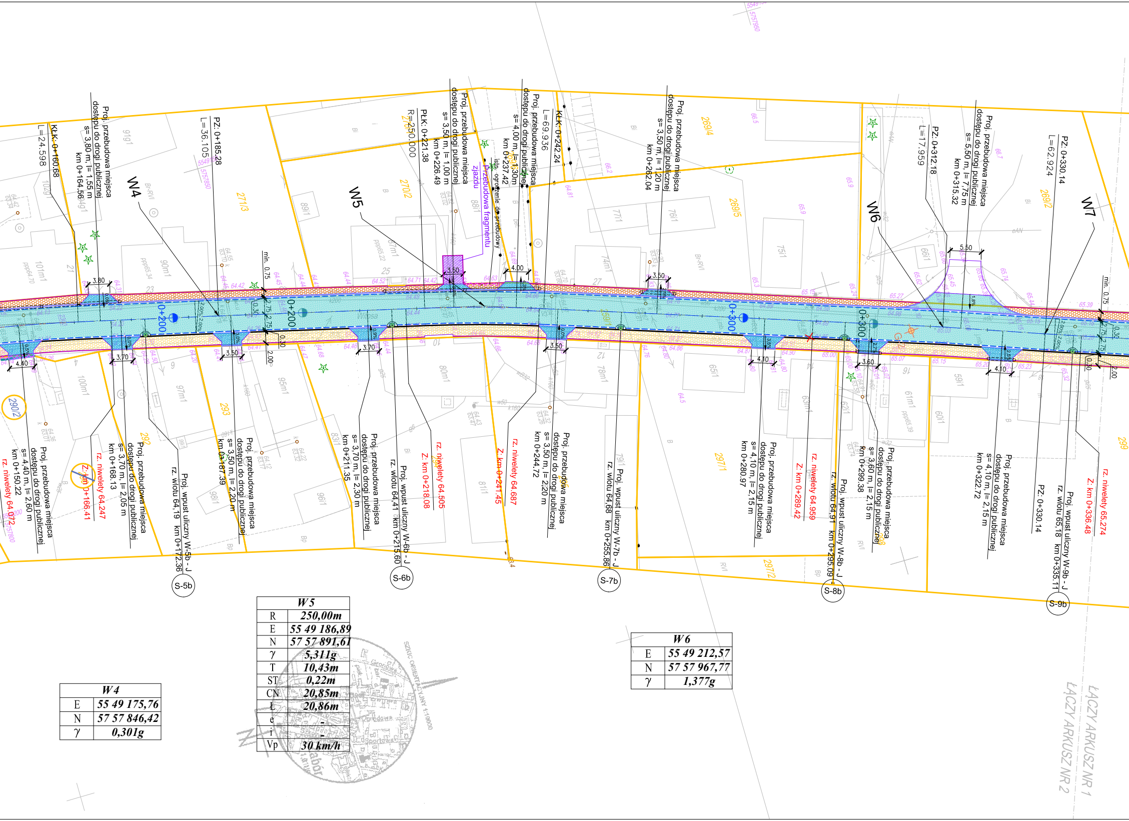
W4
W5
W6
W7
0+200
0+300
KLK: 0+160.68
L=24.598
PZ: 0+185.28
L=36.105
PŁK: 0+221.38
R=250.000
KŁK: 0+242.24
L=69.936
PZ: 0+312.18
L=17.959
PZ: 0+330.14
L=62.924
Proj. przebudowa miejsca dostępu do drogi publicznej s= 3,80 m, l= 1,55 m km 0+164.56
Proj. przebudowa miejsca dostępu do drogi publicznej s= 3,50 m, l= 1,00 m km 0+226.49
Przebudowa fragmentu zjazdu
istn. ogrodzenie do przebudowy
Proj. przebudowa miejsca dostępu do drogi publicznej s= 4,00 m, l= 1,30m km 0+237.42
Proj. przebudowa miejsca dostępu do drogi publicznej s= 3,50 m, l= 1,20 m km 0+262.04
Proj. przebudowa miejsca dostępu do drogi publicznej s= 5,50 m, l= 7,75 m km 0+315.32
Proj. przebudowa miejsca dostępu do drogi publicznej s= 4,40 m, l= 2,60 m km 0+150.22
rz. niwelety 64.072
Z: km 0+166.41
rz. niwelety 64.247
Proj. przebudowa miejsca dostępu do drogi publicznej s= 3,70 m, l= 2,05 m km 0+168.13
Proj. wpust uliczny W-5b - J rz. wlotu 64,19 km 0+172.36
Proj. przebudowa miejsca dostępu do drogi publicznej s= 3,50 m, l= 2,20 m km 0+187.39
Proj. przebudowa miejsca dostępu do drogi publicznej s= 3,70 m, l= 2,30 m km 0+211.35
Proj. wpust uliczny W-6b - J rz. wlotu 64,41 km 0+215.60
Z: km 0+218.08
rz. niwelety 64.505
Z: km 0+241.45
rz. niwelety 64.687
Proj. przebudowa miejsca dostępu do drogi publicznej s= 3,50 m, l= 2,20 m km 0+244.72
Proj. wpust uliczny W-7b - J rz. wlotu 64,68 km 0+255.86
Proj. przebudowa miejsca dostępu do drogi publicznej s= 4,10 m, l= 2,15 m km 0+280.97
Z: km 0+289.42
rz. niwelety 64.959
Proj. wpust uliczny W-8b - J rz. wlotu 64,91 km 0+295.09
Proj. przebudowa miejsca dostępu do drogi publicznej s= 3,60 m, l= 2,15 m km 0+299.38
Proj. przebudowa miejsca dostępu do drogi publicznej s= 4,10 m, l= 2,15 m km 0+322.72
PZ: 0+330.14
Proj. wpust uliczny W-9b - J rz. wlotu 65,18 km 0+335.17
Z: km 0+336.48
rz. niwelety 65.274
S-5b
S-6b
S-7b
S-8b
S-9b
3.80
3.50
4.00
3.50
5.50
4.40
3.70
3.50
3.70
3.50
4.10
3.60
4.10
min. 0.75
2.75
2.75
0.30
2.00
290/2
271/3
270/2
269/4
269/5
269/2
292
293
297/1
297/2
299
ŁĄCZY ARKUSZ NR 1
ŁĄCZY ARKUSZ NR 2

W 4	
E	55 49 175,76
N	57 57 846,42
γ	0,301g

W 5	
R	250,00m
E	55 49 186,89
N	57 57 891,61
γ	5,311g
T	10,43m
ST	0,22m
CN	20,85m
Ł	20,86m
e	-
i	-
Vp	30 km/h

W 6	
E	55 49 212,57
N	57 57 967,77
γ	1,377g

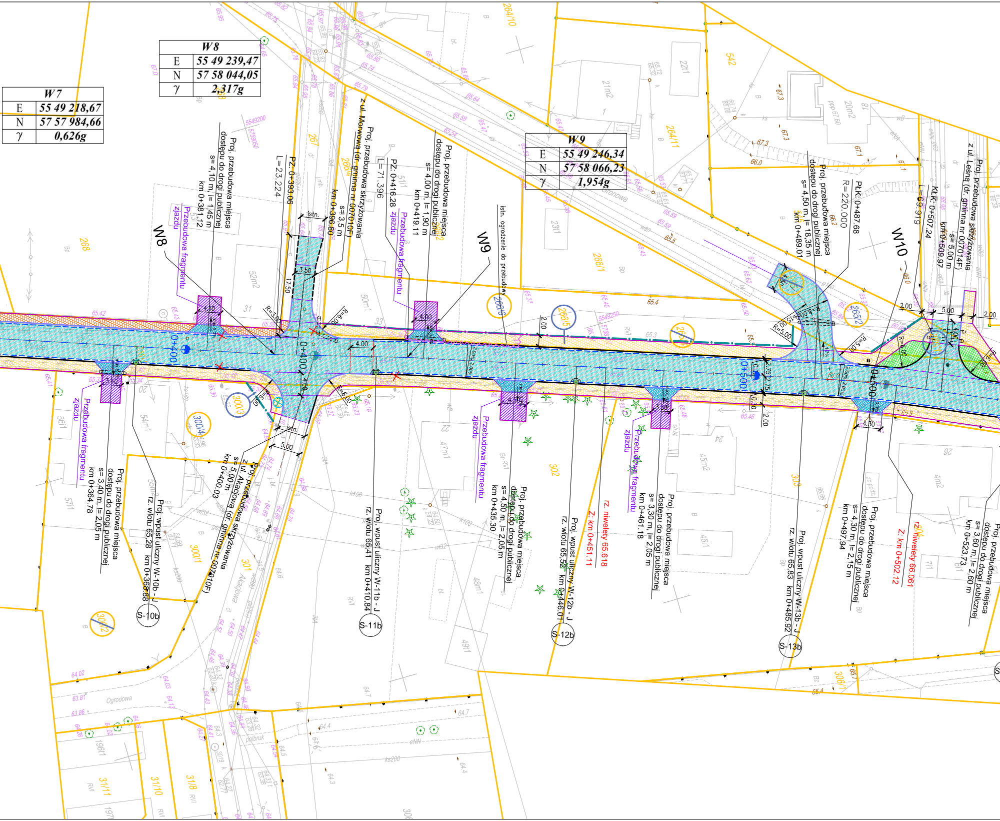

W7	
E	55 49 218,67
N	57 57 984,66
γ	0,626g

W8	
E	55 49 239,47
N	57 58 044,05
γ	2,317g

W9	
E	55 49 246,34
N	57 58 066,23
γ	1,954g

W8
W9
W10
Proj. przebudowa miejsca dostępu do drogi publicznej s= 4,10 m, l= 1,45 m km 0+381.12
Przebudowa fragmentu zjazdu
PZ: 0+393.06
L=23.224
Proj. przebudowa skrzyżowania z ul. Morwową (dr. gminna nr 007010F) s= 3,5 m km 0+396.80
PZ: 0+416.28
L=71.396
Przebudowa fragmentu zjazdu
Proj. przebudowa miejsca dostępu do drogi publicznej s= 4,00 m, l= 1,90 m km 0+419.11
istn. ogrodzenie do przebudowy
Proj. przebudowa miejsca dostępu do drogi publicznej s= 4,50 m, l= 18,35 m km 0+489.01
R=220.000
PŁK: 0+487.68
L=69.919
KŁK: 0+507.24
Proj. przebudowa skrzyżowania z ul. Leśną (dr. gminna nr 007014F) s= 5,00 m km 0+509.97
istn.
3.50
17.50
R=3.00
R=6.00
4.10
4.00
2.00
5.00
R=5.00
0+400
0+500
Przebudowa fragmentu zjazdu
Proj. przebudowa miejsca dostępu do drogi publicznej s= 3,40 m, l= 2,05 m km 0+364.78
Proj. wpust uliczny W-10b - J rz. wlotu 65,28 km 0+368.88
S-10b
Proj. przebudowa skrzyżowania z ul. Akacjową (dr. gminna nr 007010F) s= 5,00 m km 0+400.03
Proj. wpust uliczny W-11b - J rz. wlotu 65,41 km 0+410.84
S-11b
Przebudowa fragmentu zjazdu
Proj. przebudowa miejsca dostępu do drogi publicznej s= 4,50 m, l= 2,05 m km 0+435.30
Proj. wpust uliczny W-12b - J rz. wlotu 65,52 km 0+446.01
S-12b
Z: km 0+451.11
rz. niwelety 65.618
Przebudowa fragmentu zjazdu
Proj. przebudowa miejsca dostępu do drogi publicznej s= 3,30 m, l= 2,05 m km 0+461.18
Proj. wpust uliczny W-13b - J rz. wlotu 65,83 km 0+485.92
S-13b
Proj. przebudowa miejsca dostępu do drogi publicznej s= 4,30 m, l= 2,15 m km 0+497.94
Z: km 0+502.12
rz. niwelety 66.061
Proj. przebudowa miejsca dostępu do drogi publicznej s= 3,60 m, l= 2,60 m km 0+523.73
4.30
2.75
0.30
Akacjowa
Ogrodowa
Jarzębinowa
267
266/4
266/2
266/6
266/5
266/1
265/2
264/11
264/10
268
300/3
300/4
300/1
300/2
301
302
303
306/1
31/10
31/11
31/8

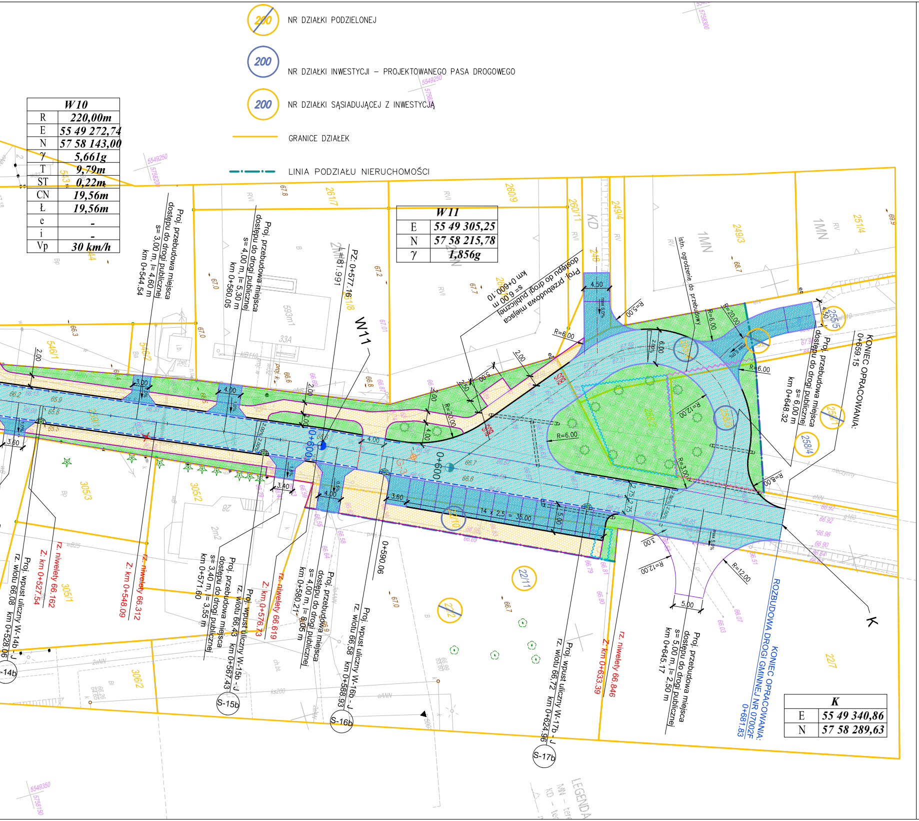
W11
K
KONIEC OPRACOWANIA: 0+659,15
KONIEC OPRACOWANIA ROZBUDOWA DROGI GMINNEJ NR 007002F 0+681,83
0+600
0+590,06
PZ: 0+577,16
L=81.991
Proj. przebudowa miejsca dostępu do drogi publicznej s= 3,00 m, l= 4,60 m km 0+544.54
Proj. przebudowa miejsca dostępu do drogi publicznej s= 4,00 m, l= 5,30 m km 0+560.05
Proj. przebudowa miejsca dostępu do drogi publicznej s= 3,40 m, l = 3,55 m km 0+571.60
Proj. przebudowa miejsca dostępu do drogi publicznej s= 4,00 m, l= 5,80 m km 0+580.21
Proj. przebudowa miejsca dostępu do drogi publicznej s= 6,00 m km 0+600.10
Proj. przebudowa miejsca dostępu do drogi publicznej s= 6,00 m km 0+648.32
Proj. przebudowa miejsca dostępu do drogi publicznej s= 5,00 m, l= 2,50 m km 0+645.17
Proj. wpust uliczny W-14b - J rz. wlotu 66.08 km 0+528.06
Proj. wpust uliczny W-15b - J rz. wlotu 66.43 km 0+567.43
Proj. wpust uliczny W-16b - J rz. wlotu 66.58 km 0+588.93
Proj. wpust uliczny W-17b - J rz. wlotu 66.72 km 0+624.96
Z: km 0+527.54 rz. niwelety 66.162
Z: km 0+548.09 rz. niwelety 66.312
Z: km 0+576.73 rz. niwelety 66.619
Z: km 0+633.39 rz. niwelety 66.846
S-14b
S-15b
S-16b
S-17b
istn. ogrodzenie do przebudowy
14 x 2,5 = 35,00
R=6.00
R=5.00
R=20.00
R=12.00
R=3.00
R=30.00
1MN
KD
546/1
546/2
261/7
260/9
260/11
249/4
249/3
251/4
255/5
258/4
257/1
305/3
305/2
305/1
306/2
221/1
222
227
593m1
33A
28

NR DZIAŁKI PODZIELONEJ

NR DZIAŁKI INWESTYCJI – PROJEKTOWANEGO PASA DROGOWEGO

NR DZIAŁKI SĄSIADUJĄCEJ Z INWESTYCJĄ

GRANICE DZIAŁEK

LINIA PODZIAŁU NIERUCHOMOŚCI

W10	
R	220,00m
E	55 49 272,74
N	57 58 143,00
γ	5,661g
T	9,79m
ST	0,22m
CN	19,56m
Ł	19,56m
e	-
i	-
Vp	30 km/h

W11	
E	55 49 305,25
N	57 58 215,78
γ	1,856g

K	
E	55 49 340,86
N	57 58 289,63

OZNACZENIA: - branża drogowa

- PROJ. KRAWĘŻNIK BETONOWY NAJAZDOWY (22 x 15 CM)
- PROJ. KRAWĘŻNIK BETONOWY (30 x 15 CM)
- PROJ. KRAWĘŻNIK BETONOWY (30 x 15 CM) - REMONT ISTNIEJĄCEGO
- PROJ. KRAWĘDŹ JEZDNI BEZ KRAWĘŻNIKA
- PROJ. OBRZEŻE BETONOWE (30 x 8 CM)
- PROJ. NAWIERZCHNIA JEZDNI, ZJAZDU Z BET. ASFALTOWEGO
- PROJ. REMONT NAWIERZCHNI JEZDNI Z BET. ASFALTOWEGO
- PROJ. NAWIERZCHNIA CHODNIKA Z BETONOWEJ KOSTKI BRUKOWEJ / PŁYT CHODNIKOWYCH GR. 8 CM
- PROJ. NAWIERZCHNIA POBOCZA Z BETONOWEJ KOSTKI BRUKOWEJ GR. 8 CM
- PROJ. NAWIERZCHNIA ZJAZDU, DROGI WEWNĘTRZNEJ Z BETONOWEJ KOSTKI BRUKOWEJ GR. 8 CM
- PROJ. ZIELEŃ
- DRZEWO DO WYCINKI
- KRZEWY DO WYCINKI
- PROJEKTOWANE NASADZENIE DRZEWA
- W–x S–x PROJ. WPUST ULICZNY / STUDZIENKA ŚCIEKOWA Z OSADNIKIEM RODZAJ / TYP - WG OPISU TECHNICZNEGO
- PROJ. NAJWYŻSZY / NAJNIŻSZY PUNKT NIWELETY
- PROJEKTOWANY WPUST ULICZNY
- ISTN. WPUST ULICZNY DO ROZBIÓRKI
- G-x OTWÓR GEOLOGICZNY
- PROJ. RURA OSŁONOWA DWUDZIELNA Ø 110 (NA ISTN. SIECI TELEKOMUNIKACYJNEJ)

PARAMETRY TECHNICZNE:

klasa drogi:	L
prędkość projektowa:	30 km/h
kategoria ruchu:	KR2
szerokość jezdni:	5,50 m
szerokości chodnika:	2,00 m
szerokość pobocza:	min. 0,75 m

Jednostka projektowa:
Krzysztof Komar, ul. Nowowiejskiego 20, 67-100 Nowa Sól

Inwestor:
Gmina Zabór, ul. Lipowa 15, 66-003 Zabór

Nazwa opracowania:
ROZBUDOWA DROGI GMINNEJ NR 007002F (UL. WITOSA) W KM 0+000,00 - 0+681,83 WRAZ Z BUDOWĄ ODWODNIENIA I OŚWIETLENIA DROGOWEGO ORAZ ROZBUDOWA DRÓG GMINNYCH NR 007010F (UL. AKACJOWEJ) I NR 007014F (UL. LEŚNEJ) W ZAKRESIE WLOTÓW SKRZYŻOWANIA, W MIEJSCOWOŚCI ZABÓR

Stanowisko	Imię i nazwisko	Nr uprawnień	Specjalność	Data	Podpis
Projektant branży drogowej	mgr inż. Krzysztof Komar	LBS/0084/POOD/12	drogi	05.08.2019	
Sprawdzający branży drogowej	mgr inż. Andrzej Szewczyk	LBS/0002/POOD/06	drogi	05.08.2019	

Nazwa rysunku	Branża	Skala	Nr rysunku
PLAN SYTUACYJNY	drogowa	1:500	D1